Det Rigtige Faaborg

JULEN RAMMER LIGE I HJERTET
VI HAR BESØGT SOGNEPRÆST RIKKE GODTFREDSEN

FRA CAMOUFLAGE TIL KJOLER
Etena klæder drømmene på

KUNST OG LIVSLANG KÆRLIGHED
Mød Ellen og Aage Jørgensen

TRAVL FAMILIE PÅ MØLLEN
Stofferne strømmer ud fra Aastrup

DET RIGTIGE FAABORG APS • WWW.DETRIGTIGEFAABORG.DK
Dyreborg | Horne | Haastrup | Faldsled | Millinge | Svanninge | Korinth | Vester Aaby | Øerne

DECEMBER'24

Det ligner jo nærmest en kulisse fra en amerikansk roadmovie, men vi er på Svendborgvej 22 i Faaborg i 1969

Sikke en opstilling. Billedet stammer fra H.A. Lønkærs værksted i Vestergade 42, og er taget i 1935

Telemarken 4, hvor Lehrmann biler holdt til frem til 1989

Skønt billede fra Gulf Tanklager på Havnen (ved slagteriet) i 1966

Esso med kiosk, tankanlæg og værksted på Svendborg 22

Nostalgi for fuld udblæsning - Bilcentralen på Engvej 4 i 1953

Esso og Faaborg Automobilhandel på Engvej 1 i 1944

FAABORG - BILERNES BY

Mange vil nok mene, at det vil være lidt af en overdrivelse at sætte det prædikat på byen, men ikke desto mindre gemmer Faaborg Byhistoriske Arkiv på en stor mængde billeder om Faaborg som bilby. I denne måned dykker vi ned i nogle af de ældre billeder med værksteder og automobilforhandlere, måske husker eller genkender du nogle af stederne.

Faaborg Motor Compagni på Vestergade 42 i 1956

Alf Lehrmanns autoværksted i Havnegade i 1959

Bilerne holder klar foran Faaborg Autolakeri på Odensevej 47a i 1964

General Motors er her rykket ind på Engvej 1, og der er bygget en stor udstilling med glasfacade - årstal ukendt

Her er vi på havnen, hvor Kjeld Hansen og Alfred Petersen i 1945 drev motorværksted.

INDHOLDSFORTEGNELSE

02 DET GAMLE FAABORG
10 FRA CAMOUFLAGE TIL KJOLER
20 SOGNEPRÆST RIKKE GOTFREDSEN
32 KUNSTNERPAR I FALDSLED
44 AASTRUP MØLLE

NR. 90 - DECEMBER 2024
DET RIGTIGE FAABORG

UDGIVES AF
Det Rigtige Faaborg ApS
Oplag: 8.000 stk.

ANSVARSHAVENDE REDAKTØR
Henrik Poulsen

JOURNALISTER
Henrik Poulsen
Pernille Pedersen
Mette Marie Elmelund

FOTOGRAFER
Mads Holdgaard
Henrik Poulsen

GRAFIK, LAYOUT
Det Rigtige Faaborg ApS

TRYK
PR OFFSET

SALG
Mads Holdgaard
Henrik Poulsen

KONTAKT
Det Rigtige Faaborg ApS
Bryggergården 4-6
5600 Faaborg

info@detrigtigefaaborg.dk
Tlf.: 93 96 80 10

JEG ER JUNKIE, OG HAR FÅET EN OVERDOSIS

Lad mig starte med at flå dramaet ud af ovenstående udsagn. Der er hverken kokain i blodet eller forbudt røg i lungerne hos undertegnede.

Næ, det handler om nyheder.

Nyhedsstof har været en del af mit professionelle liv i mere end 25 år.
Jeg er typen, der per automatik har givet volumen et par hak op, hvis jeg har siddet i bilen, klokken blev hel og radioavisen flød ud. Var tv'et tændt i privaten og Mylenberg eller Skammelsen tonede frem på skærmen, så tyssede jeg uden pli' og omtanke på mine omgivelser, indtog en alvorlig mine, som var det en livsvigtig beredskabsmeddelelse, der var på vej, og sagde gerne noget i retning af..."jeg skal lige høre det her", så alle forstod alvoren.

En dag fik jeg så fortalt sandheden af mine store børn.
"Slap lige af! - du er jo nyhedsjunkie"

Og det er jo sandt.
Jeg har været en, der ikke kunne få nyheder nok. De flød bare ind uden omtanke og videre kritik. Det er ovre nu. Jeg har fået en overdosis.

Det har nok været undervejs længe, men den seneste amerikanske valgkamp kombineret med minutiøse beretninger om våbentyper, der måske bliver bragt i spil i en provins i Ukraine, slog mig ud. Jeg fik nok. Med respekt for, at der kan være tale om historier af betydning for verdensfreden, så blev det for meget. Flere gange slog det mig, har jeg egentlig behov for at vide det? Gør det mig klogere? Gør det mig gladere? Oftere og oftere blev svaret nej, og nu er mit misbrug kraftigt aftagende, måske nærmest normaliseret og jeg tysser ikke mere.

Så fra en clean redaktør: Rigtig glædelig jul og god læselyst

Det Rigtige Faaborg

HOLDET BAG

Henrik Poulsen
Adm. Dir. / Partner

Mads Holdgaard
Partner

Janne Schwartz
Salg og kontor

Pernille Pedersen
Journalist

Mette Marie Elmelund
Journalist

Ole Billum
Partner

Sælgeranbefaling!

**"Jeg anbefaler Camilla
Jeg har solgt hus med Camilla fra danbolig i Fåborg som mægler.
Det er uden tvivl hendes personlighed samt høje faglige niveau, der har gjort at jeg gennem hele processen har følt at alt blev håndteret som det skulle. Det bør nævnes at jeg fik udbudsprisen for mit hus. Så også med vurderingen havde Camilla ramt plet."**

- Søndenvej 9, Lyø, 5601 Lyø

danbolig Faaborg
Lagonis Minde 9, 5600 Faaborg
Tlf. 62 61 04 50

danbolig
SAMARBEJDER MED NORDEA

LASERBEHANDLING

EFFEKTIV BEHANDLING MED
POWER STATIONÆR HAMILTON LASER:

- **INFLAMMATIONER OG BETÆNDELSER**
- **NAKKE-, KNÆ- OG SKULDERPROBLEMER**
- **GIGT, SLID- OG LEDDEGIGT**
- **ISKIASPROBLEMER**
- **OVERBELASTNING**
- **RYGPROBLEMER**
- **SÅRHELING**
- **HÆLESPORE**

LASERBEHANDLING LISBETH BRANDT
Adelgade 23, 5600 Faaborg - Tlf.: 21 42 18 86

Følg livet i Faaborg-området

Lyt til din lokalradio
Det Rigtige Faaborg

Vi sender 24 timer i døgnet - lyt med på vores gratis app, på detrigtigefaaborg.dk eller køb en internet-radio hos EL-salg Faaborg

Står der også ny bolig på din ønskeliste?

Start med at få en gratis salgsvurdering af din bolig. Så er du et skridt tættere på at få dit ønske opfyldt.

Til alle tider. Til alle hjem.

Nybolig Faaborg

Havnegade 19 · 5600 Faaborg · 5600@nybolig.dk · nybolig.dk · Tlf: 6261 1616

Nybolig

MAGASIN
GAARDEN

HELSTEGT AND TIL JULEAFTEN UD AF HUSET

Helstegt and serveret med æble-sveske kompot og lækker andesauce
(vi beregner 4 personer på 1 and à ca. 3.4 kg.)
150 kr./person

Ris à l'amande serveret med vores hjemmelavede kirsebærsauce.
65 kr./person

Mulighed for tilkøb:
Natmad : Frikadeller med kold kartoffelsalat: 65 kr./person
Confit de canard (konfiteret andelår): 50 kr./stk.
(perfekt som supplement til andestegen eller til julefrokosten)

Afhentes d. 24.12. mellem kl. 12 og 15 på Magasingaarden i Faaborg
Ingen minimumsbestilling.
Sidste frist for bestilling er d. 20.12. kl. 18

Maden er færdig tilberedt, så den skal blot varmes og anrettes.
Der medfølger en nem vejledning

JULEAFTENS-MENU UD AF HUSET

Forret
Rillette af ovnbagt laks anrettet med krydderurtesalat,
semi dried tomater og lime. Hertil vores friskbagte brød og smør.

Hovedret
Helstegt and serveret med hvide og brunede kartofler, hjemmelavet rødkål med
smag af appelsin, æble-sveske kompot samt skysauce.

Dessert
Ris à l'amande serveret med vores hjemmelavede kirsebærsauce.

3-retters menu : 350 kr./person
Hovedret : 250 kr./person
Dessert : 65 kr./person

Afhentes d. 24.12. mellem kl. 12 og 15 på Magasingaarden i Faaborg
Ingen minimumsbestilling.
Sidste frist for bestilling er d. 20.12. kl. 18

Maden er færdig tilberedt, så den skal blot varmes og anrettes.
Der følger en nem vejledning med til hvordan
maden varmes og anrettes.

BESTIL PÅ
Tlf: +45 62610067
Mail: magasingaarden5600@gmail.com
Online: www.magasingaarden.dk

MAGASIN
GAARDEN

NYTÅRSMENU 2024 UD AF HUSET

Snacks til kongens nytårstale
middelhavsoliven, røgede-saltede mandler og små franske løgtærter

Forret
lun torsketerrin bagt med spinat anrettet med cremet muslingesuppe,
smørsauterede porrer, trøffelolie og krydderurter. Hertil brød og smør

Hovedret
oksemørbrad "royal"
oksemørbrad stegt med bacon og krydderurter anrettet med rodfrugtpuré,
langtidsbagte tomater, pommes anna og kraftig rødvinssauce

Dessert
islagkage fra det blå ishus i faaborg
vanilje is – kiksebund – passionsfrugt sauce – sprød chokolade
– friske bær – ristet hasselnød

Hele menuen : 475 kr./person
Hovedret : 295 kr./person

Mulighed for tilkøb :

1/2 hummer serveret med hjemmelavet krydderurte mayonnaise,
grønne salater og citron. hertil brød og smør
275 kr./person

10 gram caviar baerii, acipenser baerii
kun 175 kr.

Champagne, jean laurent blancs de noirs, Frankrig
kun 350 kr./flaske

Afhentes d. 31.12. mellem kl. 12 og 15 på magasingaarden i faaborg
Ingen minimumsbestilling
Sidste frist for bestilling: 29.12. kl. 18

Maden er færdig tilberedt, så den skal blot varmes og anrettes.
Der følger en nem vejledning med til, hvordan maden varmes og anrettes.
Video af anretning lægges på vores facebook side i god tid inden nytårsaften.

BESTIL PÅ
Tlf: +45 62610067
Mail: magasingaarden5600@gmail.com
Online : www.magasingaarden.dk

ETENA KLÆDER DRØMMENE PÅ

FRA CAMOUFLAGE TIL KJOLER

Af Mette Marie Elmelund
Foto Henrik Poulsen / Privat

I Faaborgs gågade ligger en butik, hvor både store som små prinsessedrømme går i opfyldelse. Ejeren af butikken hedder Etena Krøyer, og hun flyttede ind med Krøyer's Brudekjoler i slutningen af 2021. Her kan kommende brude prøve flotte brudekjoler og blive guidet i at vælge den helt rigtige kjole. Etena kommer fra en baggrund, der ikke umiddelbart rimer på romantik og fine kjoler. Hun har nemlig både arbejdet som ambulanceredder og været i militæret, før hun flyttede familien med hjem til Fyn.

FRA FYN TIL KØBENHAVN - OG TILBAGE IGEN

Kommende brude fra hele landet valfarter til Faaborg for at prøve brudekjoler hos Krøyers Brudekjoler på Østergade. Nogle kender hende fra dengang hun havde lokaler i København, andre fra mund til mund og andre igen har set hende på det sociale medie Instagram, da nogle influencere har besøgt hendes butik. Selvom Etena kun har haft butikken i Faaborg siden november 2021, har hun haft "Krøyer's Brudekjoler" i mange år, men med adresse i København.

Da Etena startede sin brudekjoleforretning, boede hun med sin mand, Jimmi, og to børn i et hus i to plan. Det nederste plan blev brugt til forretningen, hvor kjolerne blev udstillet og prøverummet sat op. I husets øverste plan boede familien på få kvadratmeter. Efter en tid med privatliv og arbejdsliv på samme adresse besluttede Etena sig for, at hun måtte have forretningen på en anden adresse. Derfor åbnede hun en butik i København.

Det gik godt med butikken, men familien stod ved en skillevej, hvor et valg om fremtidig bopæl skulle besluttes. Jimmi ønskede at give Etena valget om, hvor de skulle bo fremover, da han mente, at hans arbejde som læge ville være bedre givet ud et andet sted end i København. Etena har altid elsket Sydfyn og ville gerne have familien med herned. Her fandt hun lokalerne, der i dag huser Krøyer's Brudekjoler.

- Som jeg plejer at sige i en positiv vending, så er det ikke længere trafikken der larmer, men derimod fuglene, og det er så smukt, siger Etena Krøyer.

Hun er glad for at kunne bidrage til, at Faaborg får flere besøgende og lidt mere "liv".
Efter kjoleprøvningen anbefaler Etena sine kunder at besøge Faaborg og spise frokost i byen. Nogle kunder ender også med at sove i byen for at få nogle hyggelige sammenhængende dage her.

Etena nyder, at hjælpe sine kunder med at udleve deres prinsessedrømme

ET TREDJE BARN

Etena beskriver brudekjolebutikken som sit tredje barn. Hun bruger al sin tid på butikken, når hun ikke er hjemme og sammen med familien. Hun er meget beæret over at have et job, hvor hun er med til at skabe og opfylde kommende brudes drømme. Det betyder meget for Etena at kvinderne føler sig trygge, både i at være hos hende og i at være i den kjole, de vælger til deres bryllup. Man bestiller tid inden besøget i butikken, og på den måde sikrer Etena sig, at hun har god tid til at give hver kommende brud en god oplevelse med tid og nærvær.

- Jeg giver mig god tid til at snakke med kvinden om de ønsker, hun har, og også de usikkerheder hun har omkring sig selv, så vi sammen kan finde den kjole, hun har det allerbedst i, siger Etena Krøyer.

Kvinderne får lov til at prøve alle de kjoler, de har lyst til. Der er altid lige en eller to "jokere" blandt kjolerne, kvinderne synes er sjove at prøve, selvom de ved, at det ikke skal være den, de ender med.

- Man kan se på kvinden, når hun får den helt rigtige kjole på. Så bliver smilet bare lige lidt bredere, og nogle får også tårer i øjnene. Det gør mig så glad, at jeg i mit arbejde får lov til at gøre kvindernes store dag til en fantastisk oplevelse. For mig starter brylluppet den dag, der prøves kjoler", fortæller Etena Krøyer.

Etena synes det er fantastisk at se glæden i brudens øjne, også når hun ender med en kjole, som hun slet ikke havde forventet, at det skulle være.

ET LIV MED KONTRASTER

Det har ikke altid ligget i kortene at Etena skulle arbejde med noget så romantisk som brudekjoler. Hun har før arbejdet som soldat og som ambulanceredder. Der har altid gemt sig en lille drøm om at åbne sin egen brudekjoleforretning, hvor hun kan hjælpe kommende brude med deres drømmekjole. Selvom der kan synes langt fra det barske arbejdsmiljø, hvor beslutninger af og til skal træffes hurtigt, har Etena altid haft en meget blød side i sig. Den kan blandt andet komme til udtryk, når hun ser, hvor rørt nogle brude bliver midt i prøvningerne.

- Der skal jeg nogle gange lige stå og tage mig sammen, for det skal jo ikke handle om mig, men om bruden, på denne dag, smiler Etena Krøyer.

Etena er selv gift med Jimmi, og da de skulle giftes, var det ikke svært at vælge brudekjolen.

- Jeg havde fundet ud af, at jeg var gravid, og dengang havde vi ikke ret mange penge, så jeg arvede min stedsøsters kjole. Det blev alligevel et fantastisk bryllup, siger Etena Krøyer.

Måske betyder det derfor særlig meget for Etena, at hun kan hjælpe andre brude med at finde deres drømmekjole - også selvom de måske er blevet gravide, planlagt eller uplanlagt. Hun understreger vigtigheden i, at kvinderne skal føle sig tilpasse i deres bryllupskjole.

BRIDEZILLAS I FAABORG?

På et tidspunkt var et brudekjole-program meget vist i dansk fjernsyn; et program hvor kommende brude prøver kjoler foran veninder og mødre, indtil de til sidst ender med at sige "JA" til kjolen. I tv-programmet har flere af kvinderne let til tårer, når de ser sig selv i spejlet med deres kommende brudekjole på. Det er en tendens, som Etena har kunnet mærke i butikken. Hun har oplevelsen af, at de kvinder, der forventer tårer, ikke får dem, hvorimod dem, der ikke forventer det, pludselig får tårer frem, når de prøver kjoler.

Etena har dog ikke oplevet en decideret "bridezilla" i sin butik - altså en kommende brud, der vil styre alt og alle omkring sit eget bryllup. De fleste af hendes oplevelser er udelukkende positive, og hun oplever at dem, der kommer sammen med bruden, er støttende og kærlige. En enkelt gang har hun dog oplevet en episode, med en søster til den kommende brud, der kommenterede på brudens naturlige hårfarve. Dette endte med at den kommende brud blev rigtig ked af det, og måtte støttes ekstra meget af Etena.

- Jeg ser mig selv som brudens beskytter, der skal hjælpe hende og støtte hende, fortæller Etena Krøyer.

Hun har oplevet brude, der har været stressede, men aldrig kvinder, der har været ubehagelige over for hende. I butikken kommer også kvinder, der skal giftes for 2. eller 3. gang, og de har næsten mere styr på bryllupsplanlægning og kjoleprøvninger end Etena selv.

- Så kommer de og siger, at dén kjole skal det ikke være, for den har de haft på før. Nu skal de prøve noget nyt, smiler Etena Krøyer.

Når man prøver brudekjoler hos Krøyer's Brudekjoler, er det en festlig dag, dog er det nu uden champagne i glassene. Det har Etena lært på den hårde måde. Hun oplevede engang at en champagneflaske poppede ud over 12 kjoler. Da kjolerne har mange ugers leveringstid, er hun derfor stoppet med at servere champagne, da hun ikke kan nå at få kjolerne hjem igen til sæsonen. Hun forsikrer dog, at det ikke går ud over kundens oplevelse. Service og god støtte er stadig i højsædet.

Foruden at sælge brudekjoler tilbyder Etena også hjælp til at finde den helt rigtige konfirmationskjole. Hun har netop afholdt sit første konfirmationsevent med modeshow i Faaborg, hvor andre butikker i Faaborg kunne byde ind med en stand. Hun forventer at vende tilbage igen næste år med et lignende tiltag.

- Jeg synes det er så fedt, at vi i Faaborg kan tilbyde de unge piger sådan en dag. Jeg gad også godt, at vi kunne tilbyde noget til drengene. Måske det kan komme på tale en anden gang, siger Etena Krøyer.

Etena har engang haft en anden slags "fart på" i arbejdslivet - som ambulanceredder

Kjole-drømmene hænger på rad og række i butikken i Østergade

Glædelig jul og godt nytår!

Tak for det snart forgangne år.

Kommunens største
Auto-læreplads.

Tak til jer alle for at hjælpe til, at vi har kunne udlære 5 unge mennesker i år!

Vi tager hul på 2025 med 6 lærlinge på holdet fordelt på 4 afdelinger.

Vidste I i øvrigt, at lærlinge ofte bosætter sig i det område, hvor de bliver udlært?

Vi holder åbent mellem jul og nytår - klar til at hjælpe!

Åbningstider finder du her:

D. 23.12.24 - Åbent fra 07.30-16.30
D. 24.12.24 - Lukket
D. 25.12.24 - Lukket
D. 26.12.24 - Lukket
D. 27.12.24 - Åbent fra 07.30-16.30
D. 29.12.24 - 10.00-13.00 (salg)
D. 30.12.24 - Åbent fra 07.30-16.30
D. 31.12.24 - Lukket
D. 01.01.25 - Lukket
D. 02.01.25 - Alm. åbningstider

Invitation

Du inviteres hermed til Nytårskur i weekenden
d. 4.-5. januar fra kl. 10.00-16.00.
Kom og oplev de mange spændende nyheder fra
Opel, Suzuki og brugte biler.
Vi vil være vært med noget til ganen til alle aldre.

Faaborg Bil-Center ApS
Autoriseret kvalitet siden 1978
www.faaborg-bilcenter.dk

✓ Nye Biler ✓ Brugte Biler ✓ Trailer Center
✓ Service Center ✓ Skade Center

SUZUKI

OPEL

ALWAYS 100% el

Telemarken 2, 5600 Faaborg - Tlf 62 61 90 60 - www.faaborg-bilcenter.dk - info@faaborg-bilcenter.dk
Åbningstider for værksted og reservedele: Mandag-Torsdag kl. 07.30-16.00, Fredag kl. 07.30-14.45
Åbningstider for salg: Hverdage kl. 09.00-17.30, Søndag kl. 10.00-13.00

POSITIV KOMMUNIKATION FRA SUNDHEDSPROFESSIONELLE ER VIGTIG FOR DIN SMERTEOPLEVELSE

Når du går til kiropraktor eller andre sundhedspersoner, er det ikke kun behandlingen, der betyder noget – måden de kommunikerer med dig på, har også stor betydning for, hvordan du oplever din sygdom eller smerter. Forskning har vist, at positiv kommunikation har en direkte indvirkning på, hvordan du føler dig, og hvordan din krop reagerer på behandlingen. To psykologiske fænomener, placeboeffekten og noceboeffekten, spiller en vigtig rolle her.

PLACEBOEFFEKTEN: NÅR HÅB OG POSITIV KOMMUNIKATION LINDRER SMERTE

Placeboeffekten beskriver, hvordan din tro på, at en behandling virker, kan føre til reel forbedring af symptomer, selv uden en aktiv behandling. Når sundhedsprofessionelle kommunikerer på en positiv og støttende måde, skaber det en følelse af håb og tillid hos dig som patient. Denne psykologiske reaktion kan føre til, at din krop reagerer mere positivt på behandlingen og kan reducere smerteoplevelsen. Det er derfor, en empatisk og opmuntrende tilgang er så vigtig – den kan aktivere kroppens egne helingsmekanismer og reducere den opfattede smerte.

NOCEBOEFFEKTEN: NEGATIV KOMMUNIKATION KAN FORVÆRRE SMERTE

På den anden side kan negative forventninger forværre symptomer – kaldet noceboeffekten – hvis sundhedsprofessionelle kommunikerer på en forhastet eller bekymret måde. Hvis de giver udtryk for, at behandlingen ikke er effektiv, eller hvis de ikke lytter og tager dine bekymringer alvorligt, kan det give en øget følelse af stress og angst. Dette skaber en negativ spiral, hvor smerteoplevelsen kan føles værre. Når du som patient føler dig ignoreret eller ikke forstået, er du mere sårbar og smerterne er sværere at håndtere.

BETYDNINGEN AF AT FØLE SIG HØRT OG FORSTÅET

Når sundhedsprofessionelle tager sig tid til at lytte til dine bekymringer og anerkender dine følelser, skaber det en følelse af tryghed og forståelse. Dette er ikke kun vigtigt for din mentale sundhed, men kan også have en positiv indvirkning på din fysiske smerteoplevelse. En empatisk tilgang kan hjælpe med at reducere stress og angst, som ellers kunne have forstærket dine smerter.

Når du oplever, at dine bekymringer bliver taget alvorligt, bliver det lettere at fokusere på helbredelse og komme videre med din behandling.

Hos Kiropraktisk Center Sydfyn er patientens behov i centrum. Vi giver dig den tid, grundighed og empati, du har brug for. Det gør vi for at få en mere effektiv smertehåndtering og en bedre helbredelsesproces.

I november 2023 fik jeg pludselig meget ondt ved mit højre hofteled og ned i benet, og mistede næsten al min førlighed. Min læge tog røntgenbilleder, og beskrev min ryg som "meget slidt", hvilket gjorde mig yderst bekymret, og jeg var bange for aldrig at blive rask igen. Så sendte han mig til kiropraktor, da han ikke kunne gøre mere. Kiropraktoren, Morten Bækgaard, kunne heller ikke løse problemet i et ruf, men beroligede mig med, at jeg nok skulle komme til at gå igen. Han fandt nogle fem år gamle røntgenbilleder af min lænd, og de så næsten identiske ud med de nye lægen havde taget, så han forklarede, at eftersom jeg ikke havde haft smerter i over fire år, så betød slitagen ikke så meget. Han behandlede mig, gav gode råd og øvelser, som gjorde dagligdagen til at holde ud, og efter blot syv behandlinger, var jeg klar igen.

Han sørgede også for, at jeg fik en MR-scanning, så intet blev overset. Det var et rigtig godt forløb, og jeg følte mig meget tryg. Jeg har ikke haft behov for yderligere behandling de seneste 9 måneder.

Hardy Bonde Sørensen

MORTEN BÆKGAARD

KIROPRAKTISK CENTER Sydfyn

JAKOB DERSCH

Kiropraktisk Center Sydfyn
Odensevej 47A, 5600 Faaborg
(Samme bygning som Faaborg Fysioterapi)
Tlf.: 32 42 56 00 / Mail: kontakt@kirosydfyn.dk

-- ANNONCE --

BYGMA

BYGMA RINGE

IKKE FOR AMATØRER

KONKURRENCE FOR BØRN

VIL DU VINDE EN EKSTRA JULEGAVE?

VIND
1x børnetrillebør,
1x børneredskaber,
og juleslik
Kom ind i butikken og tæl vores nisser

Kom ind i Bygma Ringe og udfyld en kupon

Så er DU med i lodtrækningen om mange flotte gaver.

Vi trækker 4 vindere hver dag - frem til d. 20. december 2024

- Der er 80 gaver fordelt på 80 vindere.
- Der er præmier for vejl. værdi - over kr. 50.000,-
- Man kan kun vinde 1 gang pr. husstand, men man må godt udfylde flere kuponer for større odds.
- Gaverne kan ikke ombyttes eller returneres.
- OBS! Vinderen kontaktes på SMS.
- Ved deltagelse accepterer man at få sit navn og billede på Bygma Ringes Facebook Side.

KÆMPE TAK
til alle vores leverandører!

TJEP · solar · MASCOT WORKWEAR · LEDLENSER · DVA · Nilfisk · OS · VVS-TRADING · ID · VINK · Milwaukee · JURADO · Snickers · SIKA · BLÅKLÅDER · RENZ · ASSA ABLOY · habo · fischer · FF TOOL · Back yard living · Stanley Black & Decker · nordlux · DINO MAST · HOZELOCK · ENGEL · SIRIUS · Wareco · VIDCOM · BJERREGAARD · RYOBI · makita · DI · ECOstyle · ABUS · DEWALT · Tool Mozzi · SVALK · Unicell nordic · Zupply · FISKARS · VÆRKTØJ · ESKIMO · PN · STARING · BOBUP · RAVENDO

Annoncen er gældende til og med 23. december 2024

Med forbehold for fejl, udsolgte varer og manglende levering. Priserne er inkl. 25% moms.

BYGMA Ringe
Østre Ringvej 37 . 5750 Ringe
Tlf. 88 32 30 35 . Ringe@bygma.dk

ÅBNINGSTIDER:
Hverdage 6.30 - 17.00
Lørdag 9.00 - 13.00

Hent eller send dine pakker i pakkeshoppen
GLS. · dao · DHL

BYGMA

www.bygma.dk - Her finder du den aktuelle tilbudsavis

Vi ønsker alle en **hyggelig** december og en **glædelig** jul

Anne-Grethe

Anne-Marie

Bente

Berit

Conny

Dorte

Helle

Isi

Ingelise

Jane

Husk, at der stadig er fradrag for rengøring

FAABORG RENGØRING

TLF.: 62 61 22 47

Jytte

Kesorn

Bjarne

Lissy

Maria

Mette

Faaborg Rengøring E-mail: bjarne@faaborg-ren.dk, www.faaborg-ren.dk - følg os på **facebook**

NYTÅRSAFTEN PÅ KLINTEN

Kl. 17.30-17.45	**Ankomst**
Kl. 18.00	**Kongens nytårstale med bobler og snacks**
Kl. 18.30	**4-retters menu**
Kl. 22.30	**Der spilles op til dans**
Kl. 24.00	**Rådhusklokker og bobler m. petit four og godt nytår**
Kl. 02.00	**Tak for en hyggelig aften**

Pris 845,- inkl. 4 retters festmenu

Bestil på 62 61 32 00

SÆSONMENU

FORRET
En delikat og smagfuld ret bestående af rødbedegravet laks med en cremet citronsauce og friske urter

MELLEMRET
Cremet suppe på søde kartofler med knasende baconstykker og parmesan

HOVEDRET
Confiterede andelår på en bund af braiseret rødkål med bagte kartofler og en rødvinsglace

UDVALG AF TEMPERERERE OSTE
Et udvalg af de fineste Arla Unika oste, nøje udvalgt til at komplementere sæsonens smage.

DESSERT
Klintens ris a la mande med kirsebærsorbet og mandel crunch

2 retter 335,-
3 retter 420,-
4 retter 515,-
5 retter 590,-

Faaborg Klinten GASTRONOMI

Klinteallé 1, 5600 Faaborg
Tlf.: 62 61 32 00, restaurant@klinten-faaborg.dk

Glædelig jul til alle
Vi ses i 2025 - vi er klar fra den 4. januar
Julelukket fra den 22. – 26. december

VI GLÆDER OS TIL AT SE DIG I RISE SPAREKASSE. FORUM

PADEL & FITNESS
SVØMMEHAL
WELLNESS MED SAUNA OG DAMPKABINE
BIKE- OG MOTIONSHOLD

FITNESS, BIKE OG HOLDAKTIVITETER
Mere end 40 hold om ugen. Body SDS, bike, yoga, jump, styrke, core og m.m.
se holdplanen på vores hjemmeside

PADEL & GOLF
Padel - 2 stk indendørs og 2 stk udendørs padelbaner.

Golf - 2 stk. Trackman Golf Simulatorer

SVØMNING
Svømmehal til hele familien med Wellnes-faciliteter som sauna, dampkabine og varmtvandsbassin. Baby, varmvandstræning, aqua hold og varmvandsyoga
– se åbningstider på hjemmesiden

HUSK - du kan købe gæstebillet for 60 kr.

FORUM FAABORG
SUNDHED • FRIVILLIGHED • IDRÆT

Kontakt os på tlf.: 6261 0606 eller info@forumfaaborg.dk

TILMELD DIG PÅ WWW.FORUMFAABORG.DK

Book **padelbane & golf** på **www.matchi.dk**

VI HAR BESØGT SOGNEPRÆST RIKKE GODTFREDSEN

JULEN RAMMER LIGE I HJERTET

Af Pernille Pedersen
Foto Henrik Poulsen

December måned byder på forventningsglæde for mange børn og voksne. Julen er folkets højtid, og mange af os bruger kirkerummet mere i juletiden, hvilet giver præsterne en særlig platform til at nå ud og ramme os alle lige i hjertet midt en mørk tid. Sognepræst Rikke Gotfredsen er ikke i tvivl om, hvilket budskab, hun ønsker at udbrede; at når det er allermørkest, spirer samtidigt det fineste håb.

Julen er glædens tid, og børn og voksne rykker sammen som familier og tænder adventslyset søndag efter søndag, mens vi tæller ned til den store aften. Men juletiden kan også være en katalysator for svære følelser, præster taler endda om julesorg, når højtiden får de svære ting i livet til at træde skarpere frem. Sognepræst Rikke Gotfredsen står klar til at håndtere sjælesorg, indgyde håb og rumme alle de aspekter af præstegerningen, som julemåneden bringer.

EFTER MØRKE KOMMER LYS

Selvom præster har travlt i december, så er det egentlig påsken, der er præsternes højtid. Men folket har talt, og julen er menighedens største højtid, hvor mange søger mod kirkerummet. Det giver sognepræster mulighed for at udbrede deres budskaber til mange, og derfor arbejder Rikke Gotfredsen på sin juleprædiken det meste af året, og hun har næsten lagt sig fast på årets vigtigste budskab.

- Julen er vores platform til at nå folket og ramme dem lige i hjertet. Det er en tid, hvor mørket kommer bragende, og midt i det buldrende mørke, så vender det, og lyset kommer tilbage ved vintersolhverv. I julen brager budskabet så igennem med lys, når det er allermest mørkt, og hvor mange lider af julesorg. Lyset kommer i form af Jesus fødsel, og her er det præstens opgave at sikre, at mørket ikke skal være det sidste, der er at sige.

Lyset er håb, og selvom vi lever i en priviligeret del af verden, så skal vi ikke orientere os langt væk for at få øje på potentiel håbløshed.

- Hvis man kigger ud i verden, er der mange krige. Der er ufred derude. Herhjemme har vi også alle modtaget en besked i e-Boks, om at vi skal forberede os til tre dages nødberedskab. Så vi mærker alle, at det er virkeligt, at mørket findes.

Adspurgt om, hvordan hun som præst oplever, at hun gør en forskel for sin menighed, stopper ordstrømmen et øjeblik, før hun ydmygt spørger, om det virkelig er hende selv, som skal besvare det spørgsmål. Men svaret må være, svarer hun, at kirken repræsenterer et vigtigt rum, hvor det er muligt at markere de dage, der løfter sig over de andre. Leverpostejdagene, kalder hun dem. Et rum, hvor samtaler om noget større, noget uhåndgribeligt, kan finde sted.

- I kirken har man både et sprog og et rum for at sige de store ord, det kan fx være i forbindelse med dåb, ægteskab eller begravelse, og det hjælper vi præster med. Mange giver sig ikke tid til at tale sammen eller til at undre sig over det, der sker mellem himmel og jord, og det kan være nemmere at udforske sammen med præsten, fx 'hvad giver mening i mit liv'. I kirken får man et sprog for det, der er større, et sprog, man ikke altid møder andre steder.

I SORG OG LYKKE

Rikke er glad for præstegerningens mangefacetterede arbejdsopgaver, både de rituelle opgaver med børn og unge som fx ved dåb og konfirmationer, og de mere eksistentielle samtaler med ældre eller mennesker i sorg.

- Jeg kan bare godt virkelig godt lide mit arbejde. Det er meningsfuldt. Når mennesker er sammen, giver det mening. Jeg kan også godt lide at gøre det filosofiske aspekt mere jordnært og tilgængeligt.

I juletiden rykker mange sammen som familie, og her kan det for nogle blive tydeligt og sorgfuldt, hvis der 'er huller i familen' af den ene eller den anden årsag, forklarer Rikke. Uanset, hvad årsagen måtte være til et tungsind, så står hun altid klar til at tage en såkaldt sjælesorgssamtale.

- Jeg afholder sjælesorgssamtaler året rundt, og det kan være med alle mulige mennesker. Det kan fx være et menneske, jeg møder i børnehaven eller til et forældremøde, eller én jeg møder i en kø i Netto. Jeg tror, det er vigtigt som præst at være tilgængelig, uanset hvor man møder folk.

De fleste tager dog mere klassisk kontakt og skriver en mail eller ringer og spørger, om de kan tale med deres præst. De eksistentielle samtaler kan også opstå i andre sammenhænge, hvor præsten møder sine sognebørn, som fx samtaler i forbindelse med vielser eller begravelser.

De tunge samtaler kan sætte sig i præsten, men hun har efterhånden lært at passe godt på sig selv. For hun kender sig selv godt og ved, at hun kan klare cirka to tungere samtaler om dagen. Er der tunge perioder, måske med mange begravelser, så slider det. Her sørger Rikke for at skærme sig ved at blive mere indadvendt et stykke tid og sikre, at hun ikke får for mange indtryk.

- Det kan være, jeg bruger naturen eller sørger for at have alenetid. Jeg har også en kollega, jeg bruger som supervisor, med hende kan jeg gå en tur og vende ting i fortrolighed. Hvor meget, man kan rumme som præst, afhænger også af, hvor man selv er i livet. Fx blev jeg meget påvirket, hvis der var børn, der døde, da mine egne børn var små, og da jeg mistede min far, kunne begravelser være svære. Men jeg mister aldrig min empati, og jeg vil altid blive ked af det til en begravelse.

HÅB GENNEM HELE LIVET

Når et lille barn skal døbes i én af Rikkes kirker, så mærker hun i særlig høj grad, at det giver mening at være præst. For hende er dåben nemlig et kerneområde, hvor man sender det lille barn, det lille menneske, afsted med håb, og det hele bliver yderst meningsfuldt. Men også i livets anden ende står hun klar til at indgyde håb.

- Begravelse er også vigtige, for her har mennesker typisk en anderledes åbenhed på grund af den nedslag i livet, de har oplevet. Det skaber en situation, hvor folk er åbne og lydhøre, og jeg er meget taknemmelig over at være en del af, hvordan de kommer videre, når de har oplevet mørket.

I tiden mellem dåben og graven kan vi også som mennesker læne os op ad Gud, forklarer Rikke, især i det budskab, som julen bringer. Her får vi at vide, at Guds egen søn, altså det største af det største, fødes i en fattig stald, hvilket virker som en stor modsætning.

- Det kan lære os, at man ikke behøver at være perfekt som menneske. Du skal ikke præstere noget for at nå Gud. 'Den mindste skal være den største', står der i Bibelen, og selv de allermindste er elskede i Guds øjne. Det er et vigtigt budskab, som jeg gerne vil formidle i forbindelse med julen. Vi mennesker måles og vejes livet igennem, men i Guds øjne er vi gode nok. Det er dét, der plager mange i dag, de tvivler på, at de er gode nok, og det er hårdt at blive dømt hele tiden.

Uanset, hvor du befinder dig i livet, kan du rette henvendelse til din sognepræst og bede om en samtale, understreger sognepræsten, der i år skal fejre jul på Præstegården med familien.

PRÆSTENS EGNE JULEMINDER
Når sognepræst Rikke Gotfredsen mindes sin barndoms juletid, så er det mest forventningens glæde, hun hæfter sig ved. "Det var bare helt vildt fantastisk spændende at skulle åbne kalenderen 1. december. Hver søndag kunne vi tælle ned. Søndag efter søndag. Og på selve dagen var jeg ved at springe i luften. Det var rå glæde, og jeg havde ingen tanker om julesorg, men har bare en masse gode jule-hygge-klippe-klistre-minder. Jeg husker det som en anderledes tid, der løftede sig over alt det grå."

JULENS OPRINDELSE
Julen har oprindelse i en hedensk solhvervsfest, hvor man holdt en ceremoni til ære for frugtbarhedsguden, Frej. I 300-tallet blev ceremonien overtaget af den kristne kirke som en fest for Jesus fødsel, og i 354 blev den fastsat til den 25. december. Det var også dagen, hvor man fejrede solen i Rom. Oprindeligt fejrede man den oldnordiske jul i januar.
Grunden til, at vi i Danmark fejrer juleaften den 24. december, er, at det ved store kirkefester var skik, at man vågnede natten før for at forberede sig åndeligt, og dermed blev den 24. til juleaften. Julen varer ifølge kirken fra advent til helligtrekongersdag.

DET KRISTNE KORS
Korset er det mest kendte af de kristne symboler. Et kors er en opretstående pæl med en tværbjælke, der blev anvendt som henrettelsesredskab af blandt andet perserne og romerne. Korsfæstelse var en særdeles smertefuld og meget vanærende straf, der blev tildelt oprørere, slaver og ikke-romerske statsborgere. Korsets linjer, der skærer hinanden, er også symbol på mødet mellem det himmelske og det jordiske. Dét sted, hvor Jesus hang og døde. Den lodrette bjælke symboliserer det himmelske, det guddommelige og det evige, mens den vandrette bjælke symboliserer det jordiske, det menneskelige og det endelige. "Korset er et meget stærkt symbol på Guds nærvær overalt - både i vores helt eget 1:1 med Gud og i dét, der er på færde imellem os mennesker. Gud virker på mange måder," siger Rikke Gotfredsen

Som 27-årig var Rikke Gotfredsen færdiguddannet og boede i København. Der var ansættelsesstop for præster i hele landet, så hun søgte bredt og fandt et godt match med menigheden i Haastrup og Jordløse, hvor hun i maj 2004 fik sit første embede. Hun bor i præsteboligen med sin mand og to børn og har ingen planer om at finde nyt job: "Her hersker en særlig fællesskabsånd i disse landsbyer, og jeg holder meget af mit arbejde"

I starten, da Rikke Gotfredsen var præst, var det meget hipt med fx spaghetti-gudstjeneste eller baby-salmesang. Hun fryder sig over, at disse ting er mere almindelige i dag: "Kirken er blevet mere folkelig, og den går folk i møde, dér hvor de er"

Det Hvide Pakhus

JULESTEMNING DEN 28.-30. NOVEMBER SAMT 5.-7. & 12.-14. DECEMBER

- Sousvidet fisk med urteblanquette, krydderurter og tørret oliven.
- Æble, grønkål, hasselnødder og æble/smørsauce.
- Terrine af gris med figenkompot og rugbrødschips.
- Glaseret andebryst, pommes fondant, sauté af kål og rosenkål, solbærsauce.
- Ost med kvæde og nødder.
- Mandelbund med chokolade serveret med ris-iscreme broken gel på kirsebær samt knas.

2 retter 385,- 3 retter kr. 445,- 4 retter kr. 510,-
5 retter kr. 585,- 6 retter kr. 650,-

Kaffe og sødt kr. 55,-
Book bord på dethvidepakhus.dk

JULEAND - PÅ DEN NEMME MÅDE

Forudbestil og afhent juleand med sauce og rødkål.
Pris pr. kuvert 195 kr. Minimum to kuverter

Afhentes d. 23. december mellem kl. 12-16.
Sidste bestilling mandag d. 16. december kl. 12.

Kokken har klaret alt forarbejdet og griseriet. Du kan den 24. nøjes med at nyde duften af juleand og hjemmelavet rødkål.

NYTÅRSMENU UD AF HUSET

Forret: *Bagt nytårstorsk serveret med hummersuppe – persille/limeolie og hjemmebagt brød.*

Mellemret: *Kyllingeterrine serveret med langtidstilberedt fennikel – olivencreme og sprødt.*

Hovedret: *Angus oksefilet serveret med glaserede grøntsager – rosenkål og madeirasauce.*

Nytårsdessert: *Honningnøddebund med chokolade og champagnemousse overtrukket med passionsglace samt friskrørt vaniljeis.*

4 RETTERS NYTÅRSMENU
Forret, mellemret, hovedret og dessert
Pris 495 kr. kuvert.

Vejledning til menuen medfølger
Afhentning 31/12 mellem
kl. 11-12, 12-13, 13-14

Kontakt os
Det Hvide Pakhus
Chr. d. IX'svej 2
5600 Faaborg
mail@dethvidepakhus.dk
Tel: 62 61 09 00

December
ÅBNINGSTIDER
Man-Onsdag: Lukket
Torsdag: Frokost kl. 11.30 & aften kl. 17.30
Fredag: Frokost kl. 11.30 & aften kl. 17.30
Lørdag: Frokost kl. 11.30 & aften kl. 17.30
Søndag: Frokost kl. 11.30

Julelukket for gæster i restauranten
fra 15. december

Følg os på Instagram

Når du har brug for os, er vi altid tæt på – også søn- og helligdage

Morten Bytoft
Helle Lynge
Rasmus Boe Hermansen

Faaborg og Omegns Begravelsesforretning

Odensevej 35, Faaborg | Tlf. 6261 1144 | faaborgbegravelse.dk

EnRigtigMaler.dk

Faaborg Maler Firma
VI SER FORSKELLEN...

Faaborg Malerfirma

KONTAKT
T.: 26 16 61 17

Odensevej 199, 5600 Faaborg
www.faaborgmalerfirma.dk

Du kan frit vælge Svane Pleje

De bedste tilkøbsmuligheder

Vi har en bred vifte af tilkøbsmuligheder, som kan lette og forskønne hverdagen.

Vi står klar til at hjælpe dig med alt, lige fra det praktiske til det selskabelige.

Er du bevilliget hjemmepleje eller praktisk hjælp i Faaborg-Midtfyn Kommune, kan du frit vælge Svane Pleje - **uden det koster dig noget.**

SvanePleje

Privat hjemmepleje med omsorg og tryghed

Vi ønsker alle en glædelig Jul

87 10 01 99 · faaborgmidtfyn@svanepleje.dk
Markedspladsen 9, Faaborg

Læs mere på **svanepleje.dk**

BOG & IDÉ - LEGEKÆDEN

ÅBEN DØREN TIL BØRNENES MAGISKE JUL HOS METTE

Hos Bog & Idé i Østergade i Faaborg kan du finde meget mere end bøger og papirvarer - butikken rummer nemlig også en afdeling af Legekæden. Her findes der et bredt udvalg af legetøj og gaveidéer til børn i alle aldre.

LEGETØJ TIL ALLE - FRA BABYER TIL BRÆTSPILSENTUSIASTER

Siden Bog & Idé i 2016 flyttede til deres nuværende lokaler og samtidig blev en del af Legekæden, har udvalget af legetøj kun vokset sig større. I dag bugner hylderne af alt fra babylegetøj og nusseklude til LEGO, dukker og kreative sæt. Der er også noget for de større børn og voksne, der elsker brætspil eller fjernstyrede biler.

Mette Juul Knudsen og kollegerne har udnyttet pladsen godt. Her er der både plads til bøgernes univers og Legekædens store udvalg af sjove og kreative muligheder.

Alle varer, der er i Legekædens katalog, kan købes i butikken, og mon ikke områdets barnehænder, har sat mange små krydser i netop katalogerne fra Bog & Idé - Legekæden

- Vi har igen i år sørget for at have de mest populære julegaveønsker klar til indpakning, så tag bare ungernes ønskeseddel med i butikken, så klarer vi også den, smiler Mette Juul Knudsen.

BESTIL LEGETØJET HJEM - HURTIGT OG NEMT

Hvis ikke du kan finde præcis det, du leder efter på hylderne, tilbyder Bog & Idé - Legekæden at bestille varer hjem fra Legekædens enorme sortiment. Det tager kun tre dage, og du kan blandt andet vælge mellem mere end 400 brætspil, smykkesæt og meget mere.

For at gøre julegaveindkøbene ekstra nemme tilbyder Bog & Idé og Legekæden hele 365 dages byttegaranti, der gælder i alle kædens butikker landet over. Så kan du trygt finde den perfekte gave til børnene – lokalt i Faaborg.

Kig forbi Bog & Idé - Legekæden i Østergade og oplev selv, hvor mange ting butikken tilbyder. Personalet glæder sig til at hjælpe dig med at finde årets bedste julegave

Bog&idé

Lege-Kæden

KirkeNyt

Sæsonafslutningskoncert med Faaborg Gospel
Onsdag d. 4. december kl. 19.00
I samarbejde med Helligaandskirken giver Faaborg Gospel et brag af en gospelkoncert onsdag d. 4. december kl. 19.00. Kom og nyd en swingende og intens aften med kirkens "hus-gospelkor" under ledelse af Kirstine Simon-Gaarde.
Samtidig vil SOS Børnebyerne være der med sine skønne boder. Du kan købe mange fine ting og dermed være med til at støtte SOS Børnebyerne. Gratis adgang!

JUL I KUNSTEN - Foredrag og fællessang
Torsdag d. 5. december kl. 14.30 i Det nye Hospital

Foto: Mathias Rude

Kunsthistoriker og museumsinspektør Ellen Egemose byder på en medrivende oplevelse, når hun præsenterer nogle af kunstens betagende værker, der skildrer jul og vinter. Glæd jer til en fortryllende eftermiddag fyldt med kunst, historie og fællessang. Og hvad ville december være uden musik? Undervejs vil vi synge nogle af julens dejligste sange og salmer - akkompagneret af organist Torden Krebs på klaver.

Kom og vær med til en eftermiddag, der udfolder julen og vinteren i kunsten, og lad jer rive med af Ellen Egemoses fortællinger og af fællessang, der bringer lys og glæde i vintermørket.
Der er fri entré og i pausen hygger vi med lidt julegodter.

Fejring af Skt. Nikolaus ved Klokketårnet
Fredag d. 6. december kl. 17.00
Sankt Nikolaus er skytshelgen for søfolk, bagere, apotekere og jurister, men dog især for børn.
Hans navnedag d. 6. december markerer begyndelsen af julen i mange lande, hvor børnene pudser deres sko og stiller dem udenfor døren. Om natten kommer Nikolaus og putter en gave deri. Mange kirker i havnebyer er viet til Sankt Nikolaus, således også i Faaborg, hvor Klokketårnet stadig står.
Fredag d. 6. december inviteres hele byen til fejringen af Sankt Nikolaus.

Vi starter ved klokketårnet kl. 17 med en fortællervandring i lanternernes skær igennem byens gader, hvor historien om Sankt Nikolaus foldes ud.

Turen er ikke lang - målt på skridt - og alle kan være med.
Omkring kl. 18.00 slutter vi af med en børnevenlig aftenandagt i Klokketårnet og synger julen til byen.

Julekoncert i Avernakø Kirke
Lørdag d. 7. december kl. 17.15
Kom til en smuk og stemningsfuld julekoncert i vores dejlige kirke på Avernakø.
Playtime vil forkæle vores øregange med julesange og andet godt i smukke fortolkninger. Så kom og lad roen sænke sig og få pulsen ned. De to musikere spillede med stor succes til nytårskoncerten på Avernakø, så der venter et varmt og dejligt gensyn med Ken Thinggard på piano og sanger Monica Rosenberg.

Julekoncert i Helligåndskirken med Nyborg Harmoni Orkester
Søndag d. 8. december kl. 16.00

Nyborg Harmoni Orkester er et af Danmarks bedste og mest velspillende amatørorkestre med omkring 60 medlemmer. Orkestret dirigeres af John Syberg. Ved julekoncerten i Helligåndskirken byder programmet på flot og velklingende musik, og som ekstra bonus, bliver der mulighed for at høre de mange musikere sammen med kirkens store hovedorgel.

Gæstesolist er Helligåndskirkens "hustrompetist" Mads Juul Lunde, der akkompagneres af organist Torben Krebs. Undervejs er der mulighed for at synge med på julens sange og salmer.
Gratis adgang og koncertcafé.

Festlig julekoncert i Diernæs Kirke med Brahetrolleborgkoret
Onsdag d. 11.december kl. 19.30
"Vær velkommen, herrens år" er aftenens smukke åbningssalme, hvor tilhørerne inviteres til at synge med på første og sidste vers. Dernæst synger koret "Locus iste" og "Tantum ergo" af Anton Bruckner samt " Hodie Christus natus est" og "Laudate Dominum" af Niels La Cour.

Næste afdeling består af tre engelske 'Christmas Carols' for orgel og kor og et udvalg af vores smukke advents- og julesalmer. Vi slutter koncerten med "Dejlig er jorden" i Anders Öhrwalls flotte arrangement, hvor tilhørerne synger med på 1. og 3. vers. Og så er det tid til et glas og en god snak i kirkens våbenhus.

Denne dag akkompagneres fællessalmer og kor af den dygtige organist Sanna Räsänen, som til daglig spiller i Sct. Jørgens Kirke i Svendborg.

Opvarmning til julen - Julekoncert med Helligåndskirkens Ungdomskor.
Torsdag d. 12. december kl. 19.00
Helligåndskirkens ungdomskor og solister, under ledelse af Torben Krebs, varmer op til julen med klassisk musik, jazz og gospel. Undervejs byder programmet også på flere spændende overraskelser! Gratis adgang og koncertcafé.

Luciaoptog i Helligåndskirken
Fredag d. 13. december kl. 16.00
Alle byens børn - både drenge og piger, store og små - inviteres til at gå med i årets Lucia-optog gennem byens gader. Vi mødes i kirken kl. 16.00, får fortællingen om Lucia og traditionen bag, øver sangen og sætter tøjet. Kl. 17.00 lyser vi byen op og bevæger os syngende mod havet, hvor Faaborg Havkajakklub vil lave et flydende Lucia-optog i kanalen. Medbring gerne et hvidt lagen til optoget. Ved spørgsmål, kontakt da kirke- og kulturmedarbejder Anne Marie på 21471657.

Sognepræst	Henrik Nedergaard 2423 5978
Sognepræst	Signe Bøje Sahner 2964 0450
Provst	Lars Jonssen 2063 5899
Sognepræst	Eva Ladefoged 6263 1009
Sognepræst	Rikke Gotfredsen 6473 1088

Kirkekontor: Tlf.: 6261 0318
Faaborg og Lyø kirkegård: Tlf.: 2147 4554
Diernæs kirkegård: Tlf.: 2147 4554
Avernakø kirkegård: Tlf.: 2678 7470

Kirkebilen er gratis for beboere i Faaborg og Diernæs sogne. Bilen bestilles dagen før på tlf.: 6261 8800.

FAABORG
DIERNÆS
LYØ
AVERNAKØ

Julekoncert med Faaborgkoret
Lørdag d. 14. december kl. 16.00

Ingen jul i Helligåndskirken uden Faaborgkorets julekoncert! Under ledelse af Niels Thåstrup, synger koret et stemningsfuldt og smukt program med danske julesalmer, engelske 'Christmas Carols' og arrangementer af Oslo Gospel Choir. Undervejs bydes der på fællessalmer og festlig orgelmusik. Gratis adgang og koncertcafé.

Lucia på Avernakø
Søndag d. 15. december kl. 09.30
Denne søndag går Avernakøs børn Lucia-optog i forbindelse med en hyggelig familiegudstjeneste. Alle børn og voksne er velkomne til at fejre håbet, lyset og ikke mindst kærligheden sammen i kirken, inden julen og feriedagene for alvor nærmer sig.

Forventninger i skumringen - En halv times julemusik
Onsdag d. 18. december kl. 17.00
Midt i den sidste juletravlhed, er her chancen for at koble fra for en stund og nyde musikken i Helligåndskirkens smukke rum. Torben Krebs spiller stemningsfuld julemusik fra Danmark, England og USA på Helligåndskirkens store hovedorgel. Gratis adgang.

Familiegudstjeneste i Diernæs Kirke
Tirsdag d. 24. december kl.10.30
Traditionen tro afholdes denne gudstjeneste i børnenes ånd. Efter tjenesten er der er kaffe og portvin til de voksne, saftevand til børnene og en fin fødselsdagsbrunsviger.
Da vi har en øvre grænse på 117 personer i kirken, vil vi anbefale, at så mange som muligt kommer om formiddagen, hvor vi regner med, at der er bedst plads. Kom derfor også i god tid!

Julegudstjeneste i Diernæs Kirke med deltagelse af musiker Henriette Holk
Tirsdag d. 24. december kl.14.30
Årets julegudstjeneste i Diernæs Kirke. Kom gerne i god tid, da der højst er plads til 117 personer i kirken. Vi er så heldige, at vi får besøg af valdhornist Henriette Holk, som vil forkæle vores ører med smuk musik.

Nytårsgudstjeneste i Diernæs Kirke
Tirsdag d. 31. december kl. 14.00
Vi synger sammen nytåret ind ved denne stemningsfulde nytårsgudstjeneste i Diernæs Kirke, hvor kirken også er vært for et glas mousserende vin og kransekage.

Nytårskoncert 2025 med Michala Petri!

Lørdag d. 4. januar kl. 16.00
Det nye år skydes ind med et brag af en koncert i Helligåndskirken! Medvirkende er den verdenskendte blokfløjtevirtuos Michala Petri samt cembalisten og organisten Patricia Van Duuren Svendsen.

Siden sin debut som 11-årig i Tivolis Koncertsal, har Michala Petri rejst kloden rundt og spillet mere end 5.000 koncerter, udgivet over 70 CD'er og har modtaget fire grammy-nomineringer. Mere end 150 værker er skrevet specielt til hende, og hun har modtaget Sonnings Musikpris og mange andre anerkendelser.

Patricia Van Duuren Svendsen er uddannet fra Sweelinck Konservatorium i Amsterdam og har siden 1985 boet i Danmark. Sideløbende med ansættelser som fast organist, har hun en omfattende karriere med koncerter og CD-indspilninger, både som solist og kammermusiker. Entré: 50 kr. - Betales kontant ved indgangen eller med MobilePay nr. 69230. Dørene åbnes 1 time før.

Gudstjenester

			Faaborg	Diernæs	Lyø	Avernakø
søn.	1. dec.	1. s. i advent	11.00: SBS	9.30: SBS	15.15: EL	9.30: HN
tirs.	3. dec.	Prices Have		14.30: HN		
søn.	8. dec.	2. s. i advent	11.00: HN	9.30: HN		
søn.	15. dec.	3. s. i advent	11.00: LJ	9.30: LJ	9.30: HN	9.30: RG
søn.	22. dec.	4. s. i advent	11.00: SBS	9.30: SBS		
tirs.	24. dec.	Juleaften	13.30: HN 15.30: LJ	10.30: SBS 15.30: HN	15.15: SBS	15.30: KH
ons.	25. dec.	Juledag	11.00: HN	9.30: HN		
tors.	26. dec.	2. juledag	11.00: LJ	9.30: LJ		
søn.	29. dec.	Julesøndag	11.00: SBS	9.30: SBS		9.30: RG
tirs.	31. dec.	Nytår		14.00: HN	22.30: EL	
ons.	1. jan.	Nytårsdag	12.15: SBS			

HN: Henrik Nedergaard, KH: Keld Roger Henriksen, SBS: Signe Bøje Sahner, LJ: Lars Jonssen, EL: Eva Ladefoged, RG: Rikke Gotfredsen

Sognepræst Henrik Nedergaard 2423 5978
Sognepræst Signe Bøje Sahner 2964 0450
Provst Lars Jonssen 2063 5899
Sognepræst Eva Ladefoged 6263 1009
Sognepræst Rikke Gotfredsen 6473 1088

Kirkekontor: Tlf.: 6261 0318
Faaborg og Lyø kirkegård: Tlf.: 2147 4554
Diernæs kirkegård: Tlf.: 2147 4554
Avernakø kirkegård: Tlf.: 2678 7470

Kirkebilen er gratis for beboere i Faaborg og Diernæs sogne. Bilen bestilles dagen før på tlf.: 6261 8800.

Nybolig

KAMPSPONSOR
INVITATION

Nybolig Faaborg inviterer til håndbold-fest i Rise Sparekasse Forum **den 14. december kl. 15** til kampen mod HC Odense.

Nybolig udleverer **200 gratis Faaborg ØH Fantrøjer, samt en gratis øl eller vand til alle der har trøjen på under kampen**. Samtidig sørger Nybolig Faaborg for ekstra store gevinster til lotteriet i hallen. Få en stor oplevelse med Nybolig Faaborg og Faaborg ØH den 14. december - der er fri entré.

KAMPPROGRAM 2025
1. DIVISION HERRER

Dato	Kl.	Hjemmehold		Udehold
01-12-24	15:00	TM Tønder Håndbold	-vs-	Faaborg ØH
06-12-24	19:30	Faaborg ØH	-vs-	Team Sydhavsøerne
14-12-24	15:00	Faaborg ØH	-vs-	HC Odense
20-12-24	19:30	Norddjurs Håndbold	-vs-	Faaborg ØH
25-01-25	15:00	Faaborg ØH	-vs-	Odder Håndbold
07-02-25	19:30	Faaborg ØH	-vs-	Skive fH
12-02-25	19:30	Roskilde Håndbold	-vs-	Faaborg ØH
14-02-25	19:30	Lemvig-Thyborøn	-vs-	Faaborg ØH
22-02-25	15:00	Faaborg ØH	-vs-	FIF
01-03-25	16:00	HØJ Elite	-vs-	Faaborg ØH
07-03-25	19:30	Faaborg ØH	-vs-	HC Midtjylland
21-03-25	19:00	Rækker Mølle Håndbold	-vs-	Faaborg ØH
30-03-25	17:00	Aarhus Håndbold Herrer	-vs-	Faaborg ØH
04-04-25	19:30	Faaborg ØH	-vs-	TM Tønder Håndbold
12-04-25	15:00	Team Sydhavsøerne	-vs-	Faaborg ØH

Faaborg ØH

STØT VORES SPONSORER - DE STØTTER OS!

Malermester
Mia Milling Vie
Tlf.: 22 88 58 55

Din lokale bedemand

Tillid, ro og tryghed

Tlf. 42 40 44 41

Find os på Facebook

Askholm Begravelse v/Janne Raun
Tlf. 42 40 44 41

Bygmestervej 5, 5600 Faaborg
Østerågade 35, 5672 Broby
Østergade 107, 5672 Broby

www.askholmbegravelse.dk

Ældre Sagen
Faaborg

ARRANGEMENTER

NYTÅRSKONCERT

18. JANUAR 2025 KL.13.00-18.30

Kan du lide god musik og underholdning, så gå ikke glip af denne Nytårskoncert med Odense Politiorkester.

Nytårskoncerten foregår i Middelfarthallerne med følgende solister: Jesper Lundgaard, Bjørg Gamst og Lars Mølsted.

Pris kr. 395,- (medlemmer)
Pris kr. 450,- (ikke medlemmer)
Gratis drink i pausen.
Afgang fra Ingo-Tanken, v. Engvej kl. 13.00
Hjemkomst kl. ca. 18.30.

Tilmelding fra vores hjemmeside, samt til Kate Pedersen, tlf. 22 12 23 18 fra den 5. december, kl. 10.00.

Læs mere på www.aeldresagen.dk/lokalafdelinger/faaborg

PANDORAS ÆSKE

DESIGN BY JETTE LJUNGBERG

HUSK AT VI ER FLYTTET
TIL TORVEGADE 10

Julegaven som bringer minder om kærligheden til Faaborg

Håndlavet
Klokketårnet som vedhæng i
SØLV – 8 OG 14 KT. GULD
Nu også som reversnål
Priser fra 550,-

Spar penge - har du guld i gemmerne? Kan vi smelte det om til det fine KLOKKETÅRN

PANDORAS ÆSKE
Torvegade 10, 5600 Faaborg
Tlf.: 22 25 56 00

ÅBNINGSTIDER I DECEMBER
Se på facebook og hjemmeside
www.pandorasæske.dk

Telefonen er åben hele ugen for bestilling og aftale i butikken

MØD ELLEN OG AAGE JØRGENSEN

KUNST OG LIVSLANG KÆRLIGHED

Af: Mette Marie Elmelund
Foto: Henrik Poulsen

I Faldsled bor hele to kunstnere under samme tag, nemlig ægteparret Ellen og Aage Jørgensen. De har boet i huset i godt 20 år, og har fået indrettet sig med både privatliv og arbejdsrum på samme adresse. Ellen maler billeder, helst portrætter, og Aage tager billeder med sit kamera og laver fotokunst. Selvom det kreative par er gift og har boet sammen i mange år, har de kun ganske få gange arbejdet sammen om et fælles værk. Bliv klogere på parret her.

EN INGENIØR OG EN FARMACEUT

Det stod ikke soleklart i de første mange år, at Ellen og Aage Jørgensen skulle være kunstnere.

Aage Jørgensen, der er uddannet ingeniør, har hele sit arbejdsliv arbejdet med computere og teknik. Det var først, da han gik på pension, at fotokunsten fik lov til at fylde en stor del i hans liv. I begyndelsen fremkaldte han billeder på "gammeldags facon", hvor billederne blev fremkaldt i familiens mørkekammer.

- Lugten af dén væske er jeg glad for, at vi ikke længere skal lugte til, griner Ellen Jørgensen.

I 2003 flyttede familien til Faldsled, og der flyttede mørkekammeret ikke med.

I stedet har parret sammen bygget atelier og arbejdsrum, hvor de kan udøve og fremvise deres kunst.

- Da vi flyttede, blev det hele meget mere digitaliseret, og så fik jeg jo digitalkamera og computer til at lave mine billeder, fortæller Aage Jørgensen.

Da både Ellen og Aage var færdige med at arbejde, rykkede de teltpælene op og forlod Københavnsområdet for at flytte hjem til Fyn. Livet i København var på den ene side meget spændende for de to, der begge kom fra landet, nær Brenderup. På den anden side virkede byen meget stor og travl, og de havde derfor et ønske om på et tidspunkt at komme tilbage til Fyn at bo.

Parret arbejder altid hver for sig, men de har dog kunne forene deres kunst, når de har lavet julekort

Selvom Ellen har lavet mange værker og hele tiden udvikler sig, kan hun bedst lide sine gamle værker som hun har malet som ung

- Vi blev jo uddannet i København og var nødt til at blive der, da det var i København, at der var job til Aage, forklarer Ellen Jørgensen.

Ellen har tegnet siden hun var barn, og har ifølge hende selv altid haft et godt øjemål. Det var dog ikke noget man kunne leve af, og derfor stod det stille med at male billeder, indtil hun som 45-årig igen tog malergerningen op igen.

Hun tog kurser i akvarelmaling og akryl, og gik på højskoler, blandt andet sammen med familien, hvor hun også dygtiggjorde sig i at male.

- Det er portrætter, jeg maler mest af, fordi jeg synes, at det er mest interessant. Hvis jeg skal male naturen, så holder jeg meget af at male bøgetræer, fortæller Ellen Jørgensen.

IKKE FÆLLES KUNST

Selvom parret hver især har lavet mange billeder, bliver de ikke direkte inspireret af hinanden. Ellen har mest malet portrætter, men hun har også forsøgt sig med noget vildere, for at udviklingen ikke skal gå i stå. Aage får sin inspiration fra det, han læser og fra andre billeder, han ser. Han kan godt lide at lave fotomontage og arbejde med programmet Photoshop på sin computer, hvor han redigerer opstillede billeder. Aage har for eksempel taget et portrætbillede af sit barnebarn, som han har redigeret til at ligne en porcelænsdukke. Når Ellen laver portrætter, holder hun sig som regel til det mere virkelighedstro.

De beskriver sig selv som meget forskellige; Ellen er den, der taler mest, og Aage taler kun, når han har noget vigtigt at sige.

- Vi går til de samme udstillinger og kigger på den samme kunst, men det betyder ikke, at vi bliver inspireret af hinanden. Portrætterne er dog noget, vi begge har til fælles, men bare på hver vores måde, fortæller Aage Jørgensen.

I første omgang kan parret ikke komme i tanke om et fælles værk, de har lavet. Dog kommer de senere i tanke om et værk, de har udviklet sammen, mens vi går og kigger på deres kunst i Aages arbejdsværelse. Ellen har nemlig malet et billede af en pige, der danser. Maleriet har Aage efterfølgende redigeret på sin computer og tilføjet effekter.

Deres fælles interesse for kunst har gjort, at parret i årenes løb har skabt stærke bånd til det lokale kunstnermiljø i Faaborg og omegn. De føler, at der er god plads til dem hos de mange andre kunstnere, som de kan dele deres passion med. Kunstforeningen Pakhuset har været en vigtig del af deres liv i Faaborg.

FOLKEDANS - ET SAMLINGSPUNKT

Da Ellen og Aage skulle beslutte sig for, hvor de skulle slå sig ned på Fyn, undersøgte de flere ting. Udover at huset skulle være det rigtige, var det også vigtigt for parret, at der var mulighed for, at udøve og udstille deres fælles kærlighed for kunst. Valget faldt på Faldsled, hvor parret blev en del af kunstforeningen Pakhuset. En anden vigtig del af Ellen og Aages liv, er folkedansen. Den har de udøvet i mange år, og derfor betød det også meget for parret, da de blev taget rigtig godt imod af folkedanserforeningen i Faaborg.

- Vi kan desværre ikke holde til at danse så meget folkedans mere, men det er jo god motion, siger Ellen Jørgensen og smiler.

Hun har også malet billeder af folkedansen - et af dem hænger hjemme i parrets stue. Hjemmet rummer en masse af parrets kunst, både malerier og fotokunst. Der hænger billeder af kirker, bøgetræer og portrætter af familiemedlemmer.

- Ellen får lov til at bestemme, hvor de forskellige billeder skal hænge, siger Aage mens han smiler.

KUNST FOR ALLE - OGSÅ DE SYGE

Selvom det ifølge parret altid er dejligt at få lov til, at udstille sine værker, så er der alligevel nogle steder, der for Ellen ville betyde meget, at få lov til at udstille hos.

- Det ville da være en stor drøm at få lov til at udstille på Faaborg Museum. Det ser jeg dog måske ikke som helt realistisk, men der er et andet sted, jeg også ville elske at udstille mine billeder. Nemlig på sygehusene, siger Ellen Jørgensen.

Hun fortæller, at en bekendt engang var indlagt på et sygehus, hvor alle væggene var helt hvide og uden den mindste kunst. Dette gjorde ikke ligefrem noget godt for sygdomsforløbet. Det vil betyde meget for Ellen, hvis hun med sine billeder kan give de syge en lidt bedre oplevelse af at være på sygehuset og måske endda bidrage til, at de kan få det lidt bedre.

Fælles for både Ellen og Aage er det, at de ønsker, at få lov til at vise deres kunstværker frem for andre, der gerne vil se det. Hvis man ønsker at se deres billeder, kan man kontakte parret for en fremvisning.

Aage holder meget af at eksperimentere med sine billeder i Photoshop, hvor han kan tilføje eller ændre på motiverne

Jul i Faaborg

Se butikkernes udvidede åbningstider på www.faaborg.dk

JULETRÆET TÆNDES
22/11 kl. 17.00 | Torvet

LAV DIT EGET JULEPYNT
30/11 kl. 11.00-16.00 | Øhavsmuseet

BLACK FRIDAY
29/11 kl. 10.00-20.00 | Faaborgs butikker

JULESANG FOR FAMILIEN MED ORKESTRET "DE SPILLER STADIG"
7/12 kl. 9.00-11.00 | Helios

JULETOG
7/12 kl. 11.00 og 14.00 | Syd Fyenske Veteranjernbane

JULEMANDSLØB
7/12 kl. 9.00-11.00 | Den Gamle Gaard

LAV DIT EGET JULEPYNT
7/12 kl. 11.00-16.00 | Øhavsmuseet

MAL JULEFIGURER
7/12 kl. 12.00-14.00 | Den Gamle Gaard

JULETOG
8/12 kl. 11.00 og 14.00 | Syd Fyenske Veteranjernbane

FORTÆLLING FOR BØRN MED FAABORG FORTÆLLESCENE
13/12 kl. 16.00 | Den Gamle Gaard

LUCIAOPTOG MED HAVKAJAKKLUBBEN
13/12 kl. 17.30 | Faaborgs kanal

WORKSHOP FOR BØRN FILT JULEMOTIVER
14/12 kl. 12.00-14.00 | Den Gamle Gaard

Læs mere om hvert event på www.faabaar.dk eller på arrangørens hjemmeside

VORES
Faaborg & Egn

OFFICE 1

Vi passer din virksomhed

VI HAR SAT HOLDET OG GIVER NATURLIGVIS OGSÅ GERNE **ET TILBUD** PÅ AT PASSE **DIN VIRKSOMHED**

NILS

LARS

ANNE

LOUISE

CAMILLA

HELLE

KARINA

RIKKE

1-OFFICE APS, KANALVEJ 11, 5600 FAABORG, TLF.: 63 61 31 01, 1-OFFICE.DK

Kik ind forbi os, vi julehygger med GRATIS friskbrygget café kaffe og juleknas hver dag

Vi ønsker alle en glædelig jul og et godt nytår

Tøj, interiør, design, rengøring & velvære produkter

Husk at forkæle...

Kom ind i butikken og fortæl os dit største julegave ønske og deltag i konkurrencen om et *gavekort på* ***1.000,-***

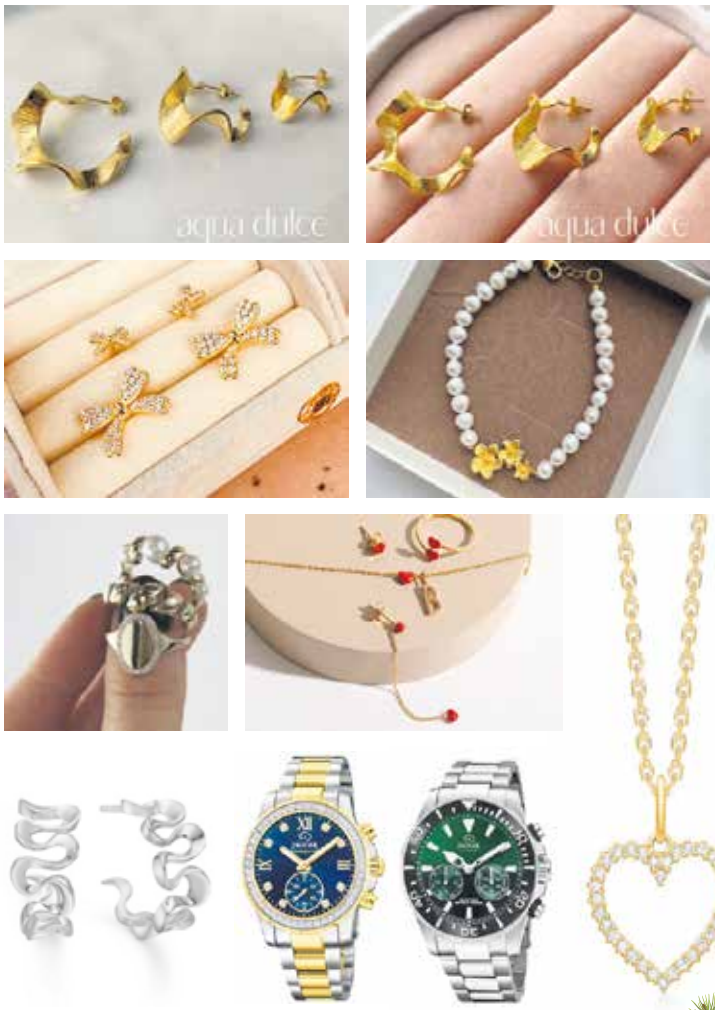

Butik
Velbehag
Til dig, mig og vores hjem

GULDSMED DOMINO
Husk at forkæle...

GULD - SØLV - URE - GRAVERING - REPERATION

GULDSMED DOMINO
VESTERGADE 1
5600 FAABORG
TLF: 62 61 23 93

WWW.GULDSMEDDOMINO.DK | FACEBOOK.COM/GULDSMEDDOMINO

VI TILBYDER

- **Alt i maler- og spartelarbejde** - inde og ude
- **Alt i gulvarbejde**
  Vinyl, linolium, tæpper og slibning af trægulve
- **Beck & Jørgensen-butik med prof. rådgivning**
  Alt i maling til dit næste projekt

Svanninge
MALERFORRETNING

Svendborgvej 69, 5600 Faaborg
info@svanningemaler.dk
Læs mere på www.svanningemaler.dk

Peder Find, Tlf.: 28 57 98 80
Malermester og indehaver

TÆT PÅ LIVET

Hos Borch har du altid din advokat tæt på livet

Det er din garanti *for tryghed* i hverdagen

borch
advokater

Vestergade 4A | 5600 Faaborg | +45 62 21 01 01
borch-advokater.dk

***RAP* REN**
EKSKLUSIV RENGØRING

rapren.dk

Her er nogle af de hjem vi *RAP* REN (Michael og Ann Christensen) holder, så mennesker kan holde fri, når de holder fri.

Hjem 1 **Hjem 2** **Hjem 3**

Skal vi også holde jeres hjem, så I holder fri når I holder fri ? eller ønsker at prioritere jeres tid anderledes, I forhold til rengøring I hjemmet ? Ring eller mail, vi glæder os sådan til at møde jer, for at hjælpe.

Mobil : 26281869 **Mail rapren@rapren.dk**

Med Venlig Hilsen Michael og Ann Christensen

Vi ønsker **alle**

Faaborg Autoteknik

Assensvej 87 D
5600 Faaborg

faaborgautoteknik.dk

Find os på Facebook

AutoMesterE+
Enkelt og lokalt

FAABORG TENNISHAL

- Kun 115,- pr time
- Åben 24/7
- Grusbane
- Bad/omklædning
- Husk ketsjer + bold

Book din tid på
faaborgtennishal.dk

Krogsbjergvej 17
5600 Faaborg

Er der dødsfald i familien?

Få rådgivning inden I vælger skifteform.
Kontakt os for møde på 70 10 11 99.

Ret&Råd Advokater
Advokat Mette Stokholm
Mødekontor: Strandgade 7A
DK-5600 Faaborg
70 10 11 99 · ret-raad.dk

Ret&Råd
ADVOKATER

ALT MURERARBEJDE

NYBYG, OMBYG SAMT TILBYG

Reparation og vedligeholdelse
Badeværelser og vådrum
Flise- og klinkearbejde
Byggerådgivning
Fugearbejde

Boe Byg
Kvalitet - Service - Finish

Murermester Kasper Boe Rasmussen

21417474

ELITE HÅNDVÆRKER
4.8 baseret på
113 anmeldelser
Seneste 16-06-2024

VI STÅR KLAR DØGNET RUNDT

- SPULING OG SLAMSUGNING
- KLOAKARBEJDE
- SKADER OG VEDLIGEHOLD

VORES SERVICES

- TV INSPEKTION
- KLOAKRENOVERING
- KLOAKSERVICE
- KLOAKARBEJDE
- ROTTESPÆRRE
- SPULING / SLAMSUGNING
- TRYKPRØVNING
- FORSIKRINGSOPGAVER

Er der noget mere irriterende end et stoppet afløb?

Anders er vores specialist når det gælder spuling og stoppede afløb.

Når han ikke fikser stoppede afløb, så besigtiger han alle de forsikringssager, som vi får ind.

Har du et kloakproblem, så ring endelig til os.
Du fanger os på 64801131

Læs mere om os på **www.klodan.dk**

RASMUSSEN & CO. ApS
RØRTEKNIK
KLODAN

TELEFON: 64 80 11 31
E-MAIL: KONTOR@KLODAN.DK

byg garanti
DTVK
KLOAK-MESTER

ho ho hoo hooooo.....
Vi ønsker alle glædelig jul

Her er vejledning altid gratis

EL-SALG FAABORG APS
Tlf. 62 61 21 48
Østergade 39, 5600 Faaborg

EL SALG

euronics GROUP

STOFFERNE STRØMMER UD FRA AASTRUP

TRAVL FAMILIE PÅ MØLLEN

Af Pernille Pedersen
Foto Henrik Poulsen

De fleste kaster nok et blik til siden, når de kører ad den snirklede vej ved Aastrup Mølle. De spekulerer måske også over, hvor vingerne er blevet af, eller også kender de historien, der er blevet et stort debatemne i lokalområdet. I denne artikel får du historien om Aastrup Mølle, samt et indblik i det liv, der leves på på møllen i dag, med familien Ingwersen i front for Stofmøllen.

Vi lander i Aastrup sådan en helt almindelig torsdag middag. Her er parkeringspladsen godt fyldt med biler, og en lastbilchauffør bakker koncentreret ind mellem bilerne, hen mod butikken. Inde i stofbutikken er der fyldt med kunder, som gerne bruger lang tid på at gå og kigge på alle de mange varer, der spænder lige fra knapper og lynlåse til garn og stoffer - og alt derimellem. Stofmøllen har i gennemsnit 75 ekspedition hver eneste dag, og kunderne kommer fra nær og fjern, for med butikkens store udvalg, er det sjældent, at en kunde går forgæves.

- Folk kører gerne langt for at handle hos os, fordi vi har en ordentlig kvalitet, og fordi vi har et stort udvalg, siger Anders Ingwersen.

ET FAMILIEFORETAGENDE

Anders er søn af indehaverne, Bjarne og Jeanette, og er først for nyligt kommet ind i stofbranchen. Han er oprindeligt uddannet mekaniker og har senere taget en bacheloruddannelse som software-ingeniør, og det lå aldrig i kortene, at han skulle være en del af virksomheden.

- Det var slet ikke meningen, jeg skulle være en del af forretningen, men efter jeg havde lavet hjemmesiden om, har der været en glidende overgang, hvor jeg er begyndt at interessere mig for de varer, mine forældre forhandler. Jeg kendte ikke noget til stoffer til at starte med, men nu er jeg begyndt at kende forskel på det meste, smiler Anders Ingwersen.

Det var også lidt et tilfælde, da Bjarne og Jeanette overtog Aastrup Mølle. Jeanette havde været ansat i Stofmøllen i mange år under den tidligere ejer, Bjarne Tychsen, og de kendte ham begge godt. Bjarne Ingwersen havde forpagtet noget af møllens jord, hvor han drev juletræsproduktion, så da Bjarne Tychsen ville sælge møllen, var det Bjarne Ingwersens firma, Brdr. Ingwersen, der overtog, og i samme ombæring kom Jeanette tilbage på matriklen, denne gang som daglig leder af Stofmøllen.

Stofmøllens største omsætning kommer fra møbelstoffer og stoffer til beklædning. Hvert år sælger de i omegnen af 50.000 meter stof. For tiden er mønstre og farver fra 60'erne blevet moderne, og når det handler om møbelstoffer, er blandt andet påfuglemønstret kommet retur på hylderne

CYKEL
FAABORG
60 91 30 44
TAXI
Tømmergården 17, 5600 Faaborg
www.faaborgcykeltaxi.dk

- Selvom jeg egentlig er skovmand, så har vi altid haft en form for kærlighed til stedet her, og vi besluttede at satse på Jeanettes interesse for stoffer, siger Bjarne Ingwersen.

Da Jeanette og Bjarne overtog i 2006, var der blot tre ansatte, men med Jeanettes gode næse for stofbranchen er der nu så meget gang i butikken, at der er ti ansatte. På grund af den store fremgang i driften, har de endnu ikke fået kigget på deres oprindelige planer om fornyelse, og det er måske meget godt.

- Her er en god stemning, og det ville faktisk være synd at modernisere for meget. Vi har et moderne udvalg af varer, men vi vil gerne bevare den autentiske, gamle stil og en butik, hvor vi har tid til at tage os godt af vores kunder, siger Bjarne Ingwersen.

Her efter 18 år som indehavere, er det fortsat lidt af et mysterie for Bjarne og Anders, hvordan Jeanette altid synes at vide alting, om de spørgsmål og udfordringer kunderne kommer med. Det er, som om hun ved alt om det hele, forklarer de, og der er ingen tvivl om, at hun har en hyper interesse i stoffer.

- Hun kan ikke sidde stille og er altid både kreativ og hjælpsom. Hun ved, hvad man kan bruge som det helt rigtige materiale, hvis en kunde fx ringer og skal bruge noget stof til at skygge i et drivhus, eller mangler det rigtige markisestof, stof til en kaleche, en båd eller solafskærmning i et udhus. Som kunde får man god vejledning, når man stikker næsen indenfor i vores butik, og Jeanette ryster bare løsninger ud af ærmet, og vi andre aner slet ikke, hvor fa'en hun får det fra, smiler Anders Ingwersen.

Som familie har det været med til at rykke dem tættere sammen, at de nu dagligt må samarbejde. Som de fleste teenagere, kom Anders ikke så godt ud af det med sine forældre, især kunne Bjarne og Anders ryge i totterne på hinanden, men nu har de et arbejdsfællesskab, hvor de har lært at acceptere hinandens forskelligheder.

- Vi er sjældent helt enige. De har jo erfaringerne, og jeg vil gerne blande mig, men vi er gode til at snakke om tingene, siger Anders Ingwersen.

IKKE UDEN UDFORDRINGER

Der har været en del udfordringer gennem årene. Først finanskrisen og senere corona-nedlukningen, hvor de var tvunget til at lukke Stofmøllen i tre måneder.

- Vi fik ingen støtte fra det offentlige, men vi kæmpede med arme og ben for at overleve, og vi klarede den, siger Bjarne Ingwersen.

Èn af grundene til, at de klarede den igennem, var bl.a., at de øgede deres budget for markedsføring og satsede hårdt på at sælge deres varer gennem en webshop. Det blev en stor succes, og i dag har de et kæmpe udvalg af varer på deres hjemmeside med mere end 11.000 varenumre.

Det er også en stor omkostning at vedligeholde en gammel mølle, og derfor sørger de for at udnytte alle rammerne omkring møllen på bedste vis. Inde i selve møllen, hvor det er for koldt og fugtigt til at opbevare stoffer, er der en udstilling af kunsthåndværk, som kunder kan besøge, ligesom de kan få lov at komme op og se, hvordan sådan en gammel mølle har været indrettet. Der ligger en god synergi i at have et samarbejde med kunsthåndværkere.

- Det er fx selvstændige med eget garnspinderi, eller kunsthåndværkere, der udstiller produkter lavet af filt eller garn. Vi håber, at kunderne kan få inspiration til kreative projekter ved at se udstillingen, siger Jeanette Ingwersen.

En del af møllens omkringliggende bygninger er også indrettet som airbnb og en udlejningslejlighed, hvor Anders og hans kæreste, Emilie, bor for tiden. På matriklen ligger der også en stor, gammel stald, hvor Bjarnes interesse for nostalgiske og historiske effekter og brugskunst har fået sin plads.

- Det er ikke et loppemarked, for der er vi udkonkurreret, da alle efterhånden har et loppemarked. Her tilbyder vi noget andet, understreger Bjarne Ingwersen.

Den største udfordring for mølle-ejerne har dog været vingerne, for i 2013 blæste stormen Allan vingerne af den rødbrune mølle. Men ved hjælp fra forsikringspenge fik møllen i 2015 atter vinger, denne gang af rustfrit stål, der skulle sikre vingerne en lang levetid og minimal vedligeholdelse.

Desværre var det ikke slut med ulykker, for blot tre måneder efter, de nye vinger var monteret, gav den ene vinge efter i svejsningen og faldt ned langs møllen. Det viste sig, at vingerne var fejlkonstrueret, og alle vinger måtte tages ned.

Møllebyggeren erklærede sig efterfølgende konkurs, og nu stod Bjarne med en mølle uden vinger og en pris på nye vinger, der lød på 1,3 millioner kroner. Heldigvis lysnede tilværelsen lidt, da lokalområdet viste deres støtte og interesse.

- Jeg tror, at mange kender historien om Aastrup Mølle, måske endda flere, end der kender Klokketårnets historie, og næsten alle, der kommer her, spørger til vingerne. Møllen betyder noget for folk. Der blev hurtigt oprettet en forening, som gerne vil skaffe penge til nye vinger. De har 1.400 medlemmer, og den nye bestyrelse har store planer for at skaffe midler til nye vinger, siger Bjarne Ingwersen.

Dog har coronakrisen betydet, at budgettet for opgaven nu er væsentligt forøget.

- Materialerne blevet dyrere, og et bud på en pris lyder nu på 2 millioner kr. for nye vinger. Men alligevel kunne det være fedt med nye vinger, især nogen, der holder længere end de tidligere vinger, der faktisk kun nåede at være i drift i hele otte dage, siger Anders Ingwersen.

Du kan se hele historien om vingerne på Youtube: 'Historien om: Møllen der mangler sine vinger.'

Det kan også være, du spotter stoffer fra Stofmøllen, når du ser TV eller går i teatret, for Stofmøllens store udvalg betyder, at både TV- og teaterproduktioner samt flere kendte kjoledesigner gerne tager turen til Faaborg for at finde netop dét stof, der kan skabe den rette stemning. Stofmøllen har bl.a. været leverandører af materialer til: Far til fire og vikingerne, Carmen Curlers, Merkur, Mødregruppe, Badehotellet og Tinka.

HISTORIEN BAG AASTRUP MØLLE

- Aastrup Mølle er en tårnmølle af typen 'hollandsk kornmølle' og bliver bygget i 1862 af et selskab, bestående af Rasmus Vejstrup og Lars Kragegård i Vester Aaby samt jernstøber Lars Jensen fra Faaborg. De driver møllen nogle år, men folkene foretrækker fortsat vandmøllerne.
- Derfor bortforpagter de i 1865 møllen til Søren L. Ågård, som optimerer møllen med selvregulerende vinger, sigter og renseri, og møllen fremstiller snart det mest hvedemel på egnen.
- I 1889 bliver møllen restaureret, bl.a. får den selvkrøjer (en mekanik, der får møllen til selv at dreje op mod vinden), hvilket letter betjeningen.
- I 1910 sikrer en petroleumsmoptor, at møllen har mere kraft til vindstille tider. Grynmølleriet bliver moderniseret med en centrifugalsigte, der har større volumen. I 1919 begynder møllen med fremstilling af hønsefoder.
- I 1924 indkøbes en lastbil og en endnu større motor, og møllen åbner en afdeling for forædling af såsæd.
- I 1936 mister møllen sine vinger under en storm, og de genopføres først mange år senere.
- I 1953 sælges møllen, som står og forfalder. Det øverste fag fjernes, og en flad hat sættes på. Møllen bliver senere købt af Bent Hoffmann, der driver møbelforretning frem til 1980.
- I 1981 sælges møllen til Bjarne Bonefeldt Tychsen, der genskaber møllen med arbejdende vinger i december 1984.
  Vingerne har en diameter på 22 meter.
- I 2006 køber Bjarne Ingwersens firma, Brdr. Ingwersen, Aastrup Mølle.
- I 2013 tager stormen Allan vingerne. Allerede i februar 2015 er møllen atter renoveret, og der monteres nye vinger. Men det bliver en kort glæde, for i juni samme år mister møllen atter sine vinger, der knækker pga. en fejlkonstruktion. Desværre går leverandør og møllebyggeren konkurs, og der er ingen erstatning og ikke råd til nye vinger.
- 2018: Lokalområdet savner vingerne og stifter derfor en forening, som arbejder på at skaffe vinger til møllen igen.
- I 2024 er møllen stadig uden vinger, men velbesøgt, både som en lokal attraktion og pga. Stofmøllen som specialbutik. Stofbutikken er i år 43 år gam mel, og møllen er 162 år gammel.

Anders Ingwersen har tidligere deltaget i TV-programmet "Kærlighed hvor kragerne vender", og derfor er mange nysgerrige på, hvordan det er gået ham efter udsendelserne: "Emilie og jeg har været kærester i et år og har været på fælles ferie. For ni måneder siden flyttede hun ind her på Aastrup Mølle."

Det var produktionsselskabet, der opsøgte Anders for at høre, om han ville deltage. Flere gange sagde han nej tak, men til en fodboldfest, og efter et par øl, blev han opfordret til at stille op, og det gjorde han så. Det er fortsat et mysterie for Anders og hele familien, hvem det var, der tippede produktionsselskabet, om at han var single

Jul på Færgegaarden

Adventssøndage i december mellem kl. 14 og 17 julehygger vi på Færgegaarden.

Vi serverer gløgg, æbleskiver, småkager og julekonfekt.

Hyg alt du kan for kun kr. 169 ,-

Julemenu

Jomfruhummersuppe
Krondyrfilet med stegte aspargeskartofler og trøffelsauce
Ris a la mande kage

Pris pr. couvert kr. 329,-

Husk at bestille bord.

RESTAURANT FÆRGEGAARDEN
CHR D. IX´S VEJ 31, 5600 FAABORG
TLF. 6261 1115, WWW.HOTELFG.DK

Åbningstider i december
Mandag, tirsdag og onsdag lukket.
Dog åbent for selskaber på minimum 15 personer.

Torsdage kl. 12.00-17.00 Julebuffet og kl. 18.00-21.00 Julemenu
Fredage kl. 12.00-17.00 Julebuffet og kl. 18-? Julebuffet
Lørdage kl. 12.00-17.00 Julebuffet og kl. 18-? Julebuffet
Søndage kl. 12.00-17.00 Julebuffet og kl. 18.00-21.00 Julemenu

Vi holder lukket i restauranten fra d. 23. december til og med torsdag d. 2. januar 2025.

DEN GAMLE GAARD
FAABORG

Jul i Den gamle Gaard
Historien lever

Se program på
www.dengamlegaardfaaborg.dk

Ægte gammeldags dansk julehygge for alle aldre

Pyntet juletræ, julemusik, nisser, gløgg, æbleskiver, luksuslopper julefortællinger, juleskattejagt mm.
GRATIS entré

Åbningstider JUL

fredag d. 6. december	kl. 15 – 18
lørdag d. 7. december	kl. 11 – 15
søndag d. 8. december	kl. 11 – 15
fredag d. 13. december	kl. 15 - 18
lørdag d. 14. december	kl. 11 - 15
søndag d. 15. december	kl. 11 – 15

Med tak for et forrygende 2024 og al den opbakning fra gæster, medlemmer og frivillige

Vi nærmer os afslutningen af året, og byder her på en række nedslag fra 2024, set gennem Henrik Poulsens kamera

ÅRET 2024 I

Charlotte Stiller fra Hotel Faaborg satte sig i maj måned godt til rette i køjesengene på Faaborg Vandrehjem. Hun havde lejet en del af vandrehjemmet, og havde store planer for stedet

Stine Worre fra foreningen Vores Faaborg & Egn højt til vejrs sammen med Claus Skov fra Faaborg Materialudlejning. Både sommerfugle og blomsterkugler pyntede smukt i Faaborgs gader

Hundefører Sebastian S. Winther med sin sorte labrador til "Biler i Byen" på en varm junidag

Årets udgave af Kulturnatten bød blandt andet på et besøg af Don Gnu med forestillingen 'To Mænd og en Planke', der trak lange blikke i Gågaden

Det var pikant i Svanninge Sognegaard i starten af året, da årets dilettantforestilling "Bomben i Bordellet" fandt sted

Faaborg Vinterdage bød masser af kolde gys og deltagerne elskede det. Vinterdagene er tilbage fra 24. til 26. januar 2025

Håndboldlandsholdet henlagde OL-forberedelserne til Faaborg i juni-måned, hvor mange fans fik en stor oplevelse og ikke mindst en personlig hilsen fra Mikkel Hansen

Glade studenter klar til at forlade Faaborg Gymnasium i deres pyntede studentervogn

Anne Paulsen, Lisbeth Torp Ernst og Johanna Bonde poserer i smuk strik forud for Knitting By The Sea, som de er nogle af hovedkræfterne bag

BILLEDER

Ekspeditionslederne Emil Sanderhoff og Peter Stovgaard der blandt andet brugte sommeren på ekspedition med det gode skib Palnatoke i Øhavet

Den populære fodboldskole på Faaborg Stadion bød traditionen tro på en vaskeægte vandkamp

Det var en stor succes, da Nationalmuseet sammen med en gruppe unge fra Ungdomsskolen Faaborg-Midtfyn inviterede til et stort gratis tøjbyttemarked på havnen i Faaborg

Den lokale kunstner Mentoo Mortensen slog i august dørene op til et nyt atelier og arbejdende værksted i Østergade 27

Faaborg ØH træner Johnny Hvid i en ægte bjørnekrammer med stregspiller Kasper Christensen efter at oprykningen til 1. division var en realitet

Højt humør og masser af konfetti luften, da 100 elever fra Haastrup Friskole og Haastrup Børnehave og Vuggestue havde kvalificeret sig til OL i discipliner som: gummistøvlekast, mooncar-race, og sækkeløb

Gymnasieelever højt til vejrs ved ankomsten til årets gallafest på Faaborg Gymnasium

Det var et flot syn i Faaborgs gader, da Søværnets Tamburkorps var på besøg i forbindelse med Faaborg Marineforenings sendemandsmøde

Camilla Lilleris og Maria Mygind Holm var to af de mange frivillige "Heartworkers", der har valgt at rive tre dage ude af kalenderen for bidrage med deres kræfter til årets Heartland Festival

All-clear.dk – din lokale vinduespudser

Vi leverer professionelle og pålidelige løsninger til både private og erhverv, så du altid får strålende rene vinduer.

Få et tilbud i dag - ring 28 30 18 60 eller klik forbi www.all-clear.dk

Prøv vores prisberegner på www.all-clear.dk

ALL-CLEAR

MUSTO HH GARMIN PELLE P REDGREEN MERCURY

Vi har alt til et hyggeligt hjem

møblér

Møblér Faaborg
Banegårdspladsen 12, 5600 Faaborg
Tlf.: 62 61 94 96, bogodt@icloud.com

Åbningstider

Man - fre	10:00 - 17:00
Lør	10:00 - 14:00
Søn	10:00 - 14:00

*Første søndag i måneden
*Lukket alle søndage i juni, juli og august

Faaborg
Odensevej 163

Sagsnr. 52800037

Helårs-/Flexbolig. Mulighederne er mange :)

Med svanningebjerge i -boligens baghave, får man i denne villa et naturskønt fristed til hele familien, eller til din cafe, butik el. atelier.

Pris kr.	**795.000**	Ejd.type	**Villa**
Udbetaling kr.	**40.000**	Grund m²	**903**
Brutto/netto kr.		Bolig/kælder m²	**188/14**
ex. ejerudg.	**4.506/3.566**	Værelser	**7**
Ejerudg. pr. md.	**1.127**	Energimærke	**G**

Faaborg
Hornelandevej 62

Sagsnr. 52801292

Helårs-/Flexbolig. Mulighederne er mange :)

Indflytningsklar villa fra 1948 i tre plan og med skøn lukket have på 800 m2. Der er mange originale detaljer, som gør beboelsen virkelig charmerende.

Pris kr.	**675.000**	Ejd.type	**Villa**
Udbetaling kr.	**35.000**	Grund m²	**800**
Brutto/netto kr.		Bolig/kælder m²	**95/60**
ex. ejerudg.	**3.824/3.025**	Værelser	**4**
Ejerudg. pr. md.	**1.356**	Energimærke	**D**

Faaborg
Adelgade 24

Sagsnr. 52801065

Helårs-/Flexbolig. Mulighederne er mange :)

Det blev til ca. 16 år for sælger i det dejlige, forholdsvis store købstadshus, omgivet af andre charmerende huse i en af byens gamle gader.

Pris kr.	**2.350.000**	Ejd.type	**Villa**
Udbetaling kr.	**120.000**	Grund m²	**134**
Brutto/netto kr.		Bolig/kælder m²	**144/18**
ex. ejerudg.	**13.134/10.400**	Værelser	**4**
Ejerudg. pr. md.	**1.605**	Energimærke	**C**

Faaborg
Immerkærvej 25, Korinth

Sagsnr. 52801218

Helårs-/Flexbolig. Mulighederne er mange :)

Højt beliggende på Immærvej finder i denne rummelige villa. Grunden er i kuperet terræn, hvor der er i midten er anlagt en skøn udeoase .

Pris kr.	**795.000**	Ejd.type	**Villa**
Udbetaling kr.	**40.000**	Grund m²	**827**
Brutto/netto kr.		Bolig/kælder m²	**187/8**
ex. ejerudg.	**4.497/3.558**	Værelser	**5**
Ejerudg. pr. md.	**1.561**	Energimærke	**D**

Faaborg
Strandvejen 108, Vester Åby

Sagsnr. 52801180

Dejligt hus med fjordkig og åbent landskab i baghaven

I får masser af flot natur og frisk luft under vingerne, hvis denne ejendom på Strandvejen 108 nær Nakkebølle Fjord bliver jeres.

Pris kr.	**995.000**	Ejd.type	**Villa**
Udbetaling kr.	**50.000**	Grund m²	**794**
Brutto/netto kr.		Bolig/kælder m²	**104/60**
ex. ejerudg.	**5.614/4.443**	Værelser	**4**
Ejerudg. pr. md.	**1.407**	Energimærke	**E**

Faaborg
Strandgårdsparken 150

Sagsnr. 52801298

Skøn villa med andel i privat strandareal med bade-/bådebro.

Drømmer du om en velindrettet 1 plans villa beliggende i lukket boligområde med andel i strandret - så tjek denne villa ud :)

Pris kr.	**1.495.000**	Ejd.type	**Villa**
Udbetaling kr.	**75.000**	Grund m²	**931**
Brutto/netto kr.		Bolig m²	**126**
ex. ejerudg.	**8.393/6.645**	Værelser	**4**
Ejerudg. pr. md.	**2.331**	Energimærke	**C**

Faaborg
Bjernevej 30

Sagsnr. 52801212

Helårs-/Flexbolig. Mulighederne er mange :)

Beliggende i et af Faaborgs attraktive villaområder finder i denne skønne murermestervilla. Blot 280 skridt fra vandkanten.

Pris kr.	**1.275.000**	Ejd.type	**Villa**
Udbetaling kr.	**65.000**	Grund m²	**736**
Brutto/netto kr.		Bolig/kælder m²	**129/12**
ex. ejerudg.	**7.156/5.665**	Værelser	**4**
Ejerudg. pr. md.	**1.978**	Energimærke	**C**

Faaborg
Bøgebjergvej 6, Vester Åby

Sagsnr. 52801280

Helårs-/Flexbolig. Mulighederne er mange :)

Beligger for sig selv, men med gåafstand til skole, børnehave, indkøb mm. Husets mange kvadratmeter giver plads til den store familie.

Pris kr.	**1.195.000**	Ejd.type	**Villa**
Udbetaling kr.	**60.000**	Grund m²	**2.392**
Brutto/netto kr.		Bolig/kælder m²	**215/40**
ex. ejerudg.	**6.719/5.319**	Værelser	**5**
Ejerudg. pr. md.	**1.839**	Energimærke	**C**

RealMæglerne Sofie Find
tlf. 20 76 74 49 - find@mailreal.dk - www.realmaeglerne.dk/sofiefind

Vi ønsker dig en glædelig jul

Skriv dig op i vores køberkartotek. Så holder vi øje med en bolig til dig, mens du nyder julen.

REAL

Guldkøber® søger

villa i Dyreborg

- Drømmer om lidt havkig
- Gerne høj og tør kælder
- Skal bruge 4 værelser

Guldkøber: DRF1224AA
Max pris: 1.200.000 kr.

REAL

Guldkøber® søger

....
Har du søgt hele boligmarked igennem i håbet om at finde din drømmebolig uden held? Så kontakt mig for at blive GULDKØBER allerede i dag :)

Guldkøber: DINE DATA
Max pris: x.xxx.xxx

REAL

Guldkøber® søger

byhus i Faaborg bymidte

- Skal have gårdhave eller altan
- min. 3 værelser
- Gerne et udhus

Guldkøber: DRF1224LK
Max pris: 2.300.000 kr.

REAL

Guldkøber® søger

villa i et plan i Diernæs, Kaleko el. Faldsled

- Ej ud til trafikeret vej
- Drømmer om 100 - 130 m2

Guldkøber: DRF1224KO
Max pris: 1.200.000 kr.

REAL

Guldkøber® søger

1 plansvilla i Faaborg by

- Lille have
- Gerne rækkehus
- Drømmer om 80 til 120 m2

Guldkøber: DRF1224EN
Max pris: 1.500.000 kr.

REAL

Guldkøber® søger

fritliggende villa i Korinth + mod Odense

- Ej nær højspændingsledninger
- Ingen tætte naboer
- Gerne 4 værelser

Guldkøber: DRF1224LV
Max pris: 1.400.000 kr.

REAL

Faaborg
Bjerne Langgyde 13

Sagsnr. 52800861

Dejlig villa m. skønt udemiljø nær skov og strand

Købsaftale underskrevet

Ejd.type	**Villa**
Grund m²	**1.010**
Bolig m²	**142**
Værelser	**4**
Energimærke	**D**

Faaborg
Margrethevang 100

Sagsnr. 52801273

Super velholdt villa med skøn have

Står du og mangler en indflytningsklar villa i 1. plan, så kan Margrethevang 100 være et godt bud.

Pris kr.	**2.195.000**
Udbetaling kr.	**110.000**
Brutto/netto kr. ex. ejerudg.	**12.272/9.716**
Ejerudg. pr. md.	**2.277**

Ejd.type	**Villa**
Grund m²	**826**
Bolig m²	**136**
Værelser	**4**
Energimærke	**C**

Faaborg
Ludvigsmindevej 38, Hågerup

Sagsnr. 52801236

Drømmer du om egen køkkenhave og mindre dyrehold?

Dette charmerende husmandssted er beliggende på en idyllisk placering, der tilbyder en unik kombination af landlig ro og naturrigdom.

Pris kr.	**1.395.000**
Udbetaling kr.	**70.000**
Brutto/netto kr. ex. ejerudg.	**7.831/6.199**
Ejerudg. pr. md.	**1.616**

Ejd.type	**Villa**
Grund m²	**13.217**
Bolig/kælder m²	**168/6**
Værelser	**6**
Energimærke	**D**

REAL

RealMæglerne Sofie Find
tlf. 20 76 74 49 - find@mailreal.dk - www.realmaeglerne.dk/sofiefind

MÅNEDENS KØB DECEMBER

Gælder fra den 1. december

Toms slikposer, Yankie bar, Anthon Berg gaveæske eller Ferrero Collection
Flere varianter.
155-550 g. Kg-pris maks. 322,58. Frit valg. 1 stk.

50,-

Økologisk Godmorgen juice eller nektar
Flere varianter. 850 ml. Literpris 23,52 + pant. Frit valg. 1 stk.

20,-

Kyllingebryst eller hele kyllingelår uden ryg
1000-2000 g. Kg-pris maks. 59,00. Frit valg. 1 pakke.

59,-

Sælges i hele forpakninger

Royal Pilsner eller Classic, Pepsi Max eller Faxe Kondi 20-pak
Flere varianter. 20 x 33 cl. Literpris 13,48 + pant. Frit valg. 1 pakke.

89,-

Julens Vine fra Cantina Zeni

Kim har været en tur i Italien og besøge Cantina Zeni, som er beliggende i de eleverede bakker over Bardolino, med den mest vidunderlige udsigt over Gardasøen. Grundlagt i 1870 og familieejet gennem generationer.

I dag drives vineriet af de tre søskende Fausto, Elena og Federica Zeni. Fausto, som lever efter sin fars filosofier, er ønologen som konstant er i vinmarkerne og som skal sørge for at vinen holder sit tårnhøje niveau år efter år. Elena og Federica står for den mere kommercielle del af virksomheden, hvor de sørger for at vinen bliver fordelt til alle de glade vinelskere verden rundt. Og når de vinelskende entusiaster vælger at rejse til Bardolino, står familien altid på spring til at tage imod og give rundture, smagninger eller et guidet besøg på deres helt eget vinmuseum.

Cantina Zeni er yderst velanset verden rundt for deres vine, som produceres i Bardolino, Custoza, Lugana, Valpolicella og Soave, og deres mange priser taler for sig selv.

Elena har lige været på besøg i SuperBrugsen Faaborg, og sørget for at vi kan have nogle fantaastiske gode tilbud på deres vine her til jul

Zeni Ripasso
2022
1 fl. 75,-

Zeni Amarone
2021
1 fl. 189,-

Zeni Recioto
2022
1 fl. 129,-

Zeni Costalago
Rød 2020 eller hvid 20212
1 fl. 79,-

Åbent alle dage 8-20 (Helligdage undtaget)

SuperBrugsen Faaborg • Mellemgade 22 • Tlf 62 61 04 44
Følg os på vores Facebookside Superbrugsen Faaborg

Super Brugsen Faaborg