Det Rigtige
faaborg
december 2018 Dyreborg / Horne / Haastrup / Faldsled / Millinge / Svanninge / Korinth / Vester Aaby / Øerne

DIT **LOKALE** MÅNEDS-MAGASIN

ANDERS **OG NISSERNE**
NISSER OG NISSEHISTORIER

FAABORG **KANONÉRLAUG**
KAN DU LAVE KANONLAVETTER

GASOLIN **PÅ BJØRNØ**

ET LIV VED DREJESKIVEN
PÅ BESØG HOS RANDI POTTER

Læs kirkebladet for Faaborg, Diernæs, Lyø og Avernakø i magasinet

DET RIGTIGE FAABORG APS | www.detrigtigefaaborg.dk

Branden på Østermøllen set fra Skolevej

Det gamle Præstekærgård

DET GAMLE FAABORG!

December byder også på et besøg hos et af områdets mindre arkiver. I denne omgang går turen til Horne.

Det er Horne Lands Folkemindesamling, der har fundet de mange billeder frem til dig.

En meget aktiv forening som du kan besøge på www.hornelandsfolkemindesamling.dk.

Abbelines hus

Horne Præstegård med klosteret

Snedkeriet og Trælasten

Vestermøllen, 1956

Nordvang

Horne Sprøjtehus

Viktors hus

Trælasten

Vi ønsker alle en

GLÆDELIG JUL

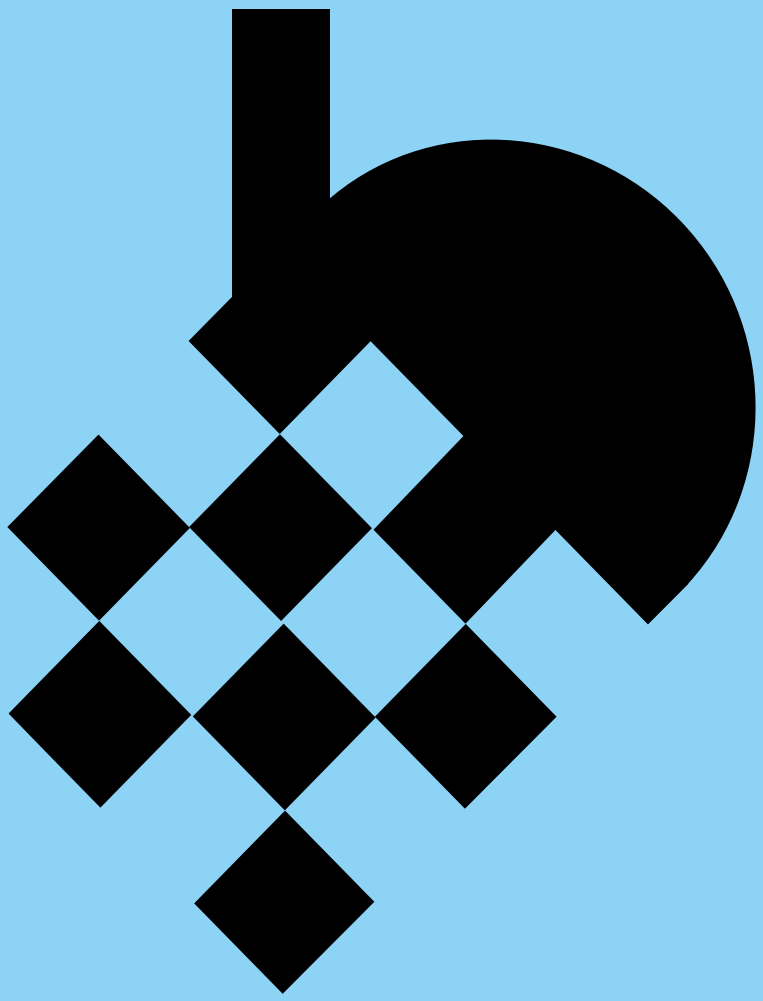

BARLEBO OST & DELI

— Siden 1967 —

nr. 20 december 2018

INDHOLD

8

36

2 FAABORG I SORT OG HVID

8 RANDI POTTER

14 JØRN UNGSTRUP

22 FAABORG KANONÉRLAUG

36 ANDERS OG NISSERNE

46 GASOLIN I FAABORG

Holdet bag

Henrik Poulsen
Adm. Dir. / Partner

Sarah Kroman, Radioværт

Malene Kniep, Salgsansvarlig

Janne Schwartz, Kontor

Jørn Ungstrup, Fotograf

Pernille Pedersen, Journalist

Mads Holdgaard, Partner

Ole Billum, Partner

Nu er det juuuul!

Tillykke, du har overlevet efteråret 2018.
I år udløser det måske ikke mange anerkendende blikke, da sommeren jo nærmest strakte sig til midt i oktober, men alligevel. Man skal også huske at fejre de små sejre.
Resten af året bliver en sand triumf med brunede kartofler, risalamande og marcipansnitter som de største udfordringer. Hvad med julegaveindkøb? Det er da stressende, tænker du.
Måske. Hvis du venter to-tre uger med at kaste dig ind i kampen om sweatre, sko og hudplejeserier til de heldige på din gaveliste. MEN ...det kunne jo være året, hvor du prøvede at være i god tid og fik de fleste af gaverne i hus, inden koldsveden presser sig på. Bevares, jeg kender det. Der er altid en julefrokost, et nissespil på skolen eller noget helt tredje, der hurtigt kommer i vejen.

Men i byens butikker der står de allerede og tripper.
Som en flok væddeløbsheste op til årets store derby, går de rundt om sig selv og kan ikke vente på at blive sluppet løs. Forleden hørte jeg en lokal butiksejer påstå, at Faaborg ville ende øverste på skamlen, hvis der blev afholdt et DM i god service.
En kæk og frisk bemærkning, jeg ikke synes, der bør stå uprøvet hen. Sæt i gang.

Glædelig jul og rigtig god læselyst.

Henrik Poulsen

NR. 20 - DECEMBER 2018
DET RIGTIGE FAABORG

UDGIVES AF
Det Rigtige Faaborg ApS
Oplag: 7.800 stk.

ANSVARSHAVENDE REDAKTØR
Henrik Poulsen

JOURNALISTER
Henrik Poulsen
Pernille Pedersen

FOTOGRAFER
Jørn Ungstrup
Henrik Poulsen

GRAFIK, LAYOUT & DISTRUBUTION
R4 ApS

TRYK
PR Offset ApS

SALG
Malene Kniep
Henrik Poulsen

KONTAKT
Det Rigtige Faaborg ApS
Havnegade 19
5600 Faaborg

info@detrigtigefaaborg.dk
Tlf.: 93 96 80 10

Møblér - Vi kan meget mere end du tror...

Vi er din lokale specialist i møbler - også til erhverv

Vi laver også indretningsløsninger,
til alle typer af erhvervsopgaver:

- **Indretning af sommerhuse**
- **Institutioner og plejehjem**
- **Kontorarealer**
- **Udstillingshuse**
- **Skoler**
- **Hoteller og feriecentre**

Kom ind i butikken og få vejledning eller book os til et uforpligtende besøg i hjemmet eller på arbejdspladsen.

Bare spørg os
- Vi glæder os til at se dig

Kom ind og se efterårets nye farver og stoffer

MØBLÉR MED OMTANKE

møblér med Bo Godt

Vestergade 1 · 5600 Faaborg
Tlf.: 62 61 94 96 · www.møbler.dk

Mandag - torsdag 10.00-17.30 · Fredag 10.00-18.00 ·
Lørdag 10.00-13.00 · Annoncerede søndage 10.00-14.00

Faaborg Bil-Center ønsker alle en glædelig jul samt et godt nytår

Tak til alle for, at I gjorde Faaborg Bil-Center til Faaborgs foretrukne bilhus i 2018*

Faaborg Bil-Center - ALT under ét tag

- ✓ Nye bilruder
- ✓ Reparation af stenslag
- ✓ Tilbehør og reservedele
- ✓ Nye biler – Faaborgs største udvalg
- ✓ Brugte biler – Faaborgs største udvalg
- ✓ Fælge – Fælge til alle biler og modeller
- ✓ Erhvervsbiler – Faaborgs største udvalg
- ✓ Trailere – Alt i hobby og erhvervstrailere fra danske Variant
- ✓ Speciel biler – Vi skaffer din drøm, uanset mærke og model
- ✓ Dækhotel - Vi skifter og opbevarer dine dæk til fast lav pris
- ✓ Kompetancer indenfor privatleasing, flex-leasing og splitleasing
- ✓ Dækcenter – Faaborgs største udvalg i forskellige mærker og størrelser
- ✓ Servicecenter – Autoriseret service til kun 1.195 kr.** (uanset mærke og model)
- ✓ Skadecenter – Vi er godkendt af alle forsikringsselskaber til at reparere alle biler!

*Målt på markedsandel i postnummer 5600 pr. 31.10.2018
** Til biler uden for garanti max. 4 ltr. motorolie

Faaborg Bil-Center ApS
Autoriseret kvalitet siden 1978
www.faaborg-bilcenter.dk

✓ Nye Biler ✓ Brugte Biler ✓ Trailer Center
✓ Service Center ✓ Skade Center

Telemarken 2, 5600 Faaborg • Tlf. 62 61 90 60 • www.faaborg-bilcenter.dk • info@faaborg-bilcenter.dk
Åbningstider for værksted og reservedele: Mandag-Torsdag 07.30-16.00, Fredag 07.30 til 14.45
Åbningstider for salg: Hverdage kl. 9-17.30, Søndag kl. 13-16

Et liv ved drejeskiven

Siden hun var 20 år, har Randi Jensen været selvstændig keramiker. Mange af årene har hun solgt sine populære æg til kendte restauranter, og hun har formet smukke vaser med skytsengle og blomsterpiger. I dag er Randi pensionist, og hun insisterer på kun at lave noget, hun synes, er sjovt.

AF PERNILLE PEDERSEN
FOTO JØRN UNGSTRUP

Med bare 14 somre bag sig stod Randi Jensen en dag på sine forældres stuegulv. På fjernsynsskærmen foran hende flimrede der billeder forbi af en keramiker, der sad ved sin drejeskive og formede ler. I Randis hoved kørte der nu kun én tanke: 'Det der, det vil jeg bare.'
Tre år senere gik hun i Faaborgs gader og kom tilfældigvis forbi Konservesgården. Bag ruderne til Poul Havgaards værksted fik Randi øje på Poul, der sad og drejede.

- Jeg gik ind til Poul og spurgte, om jeg måtte komme ind og lære det. Jeg endte med at være i lære hos ham et lille års tid, og derefter hjalp han mig videre til en ny lære-plads.

Efter tre års tid i lære på mindre keramik-værksteder, startede Randi sit eget værksted op i forældrenes renoverede grisestald i Korinth. Eller, som hun selv udtrykker det, hun gik i lære hos sig selv. Senere lejede hun sig ind i Konservesgården, i de samme lokaler, hvor Poul Havgaard havde introduceret hende til faget.

Æg i lange baner
De første mange år som selvstændig lavede Randi forskelligt drejet brugskunst i lertøj, brændt ved 1000 grader. Senere gik produktionen over til stenlertøj, som brændes ved 1200 grader og dermed er mere holdbar og også tåler opvaskemaskine.

Men en dag for 25 år siden fik Randi kontakt til den franske kok på Falsled Kro. Deres levering af vagtel-inspirerede serveringsæg fra Frankrig var stoppet, og nu skulle Randi overtage produktionen.

Æggene skulle støbes, ikke drejes. En helt ny arbejdsform for Randi, der nu måtte tænke i nye baner. Sammen med sin mand Henrik lavede hun nogle gipsforme til at støbe æggene i.

- Jeg har leveret mine æg til mange kendte restauranter: Noma, Kong Hans, Nimb, Falsled Kro. De franske kokke kender allesammen hinanden, og rygtet rendte hurtigt. Kokkene serverer deres aperitif i mine æg- små røgede æg ovenpå lidt halm. Æggene har været fundamentet, det, der gav os rugbrød på bordet.

Gennem tiden har æggene også været populære i butikken, hvor de findes i mange størrelser og farver og som æggeskåle.

Ændrede pensionist-planer
Bestillingsvarer og bestillinger med personlige ønsker var noget af det, der stressede Randi. Hun så derfor frem til en mere rolig pensionisttilværelse, hvor hun kunne skabe lige nøjagtigt det, hun måtte have lyst til. Men kort inden hun nåede pensionistalderen, blev hendes familie hårdt presset fra flere sider.

- I et tidsrum på to år blev min mand syg, vores søn blev syg, og vores hus brændte ned. Det var virkelig en stresset periode. Heldigvis er vores søn rask igen, det går godt med Henrik, og huset er blevet totalrenoveret. Det betyder meget for os at kunne blive i huset, hvor vi har boet i over 40 år, men med hus og 500 kvm have er der nok at se til, fortæller Randi.

Rødspætte fra Randis nye produktion, der bærer titlen 'Glade fantasi-fisk'.

Det er op til ejerne af fisken at definere, hvilke art den tilhører. Her er det måske en torsk.

Vintertid er kreativ tid

Pensionisten Randi arbejder kun med sit stenlertøj om vinteren. I værkstedet, der ligger i forlængelse af huset, finder hun en ro i sin keramik.

- Jeg elsker at komme i værkstedet. Her kan jeg høre P1 og glemme tiden. Det er som at komme tilbage til mit gamle liv. Men nu er jeg pensionist, og jeg vil kun lave noget, der er sjovt. I et halvt år havde jeg været klar over, at jeg skulle have gang i noget nyt.

I år havde Randi den helt rigtige idé til en ny produktion. Glade fantasi-fisk, kalder hun dem, og med deres ekstra brænding med lystre-glasur skinner fiskene perlemorsagtigt, mens de vrider sig og slår et lille slag med halen, som var de netop halet op fra havet.

- Jeg så nogle fisk på en væg, og pludselig vidste jeg, hvordan mine fisk skulle se ud. Det er rent håndarbejde, hvor jeg modellerer dem op fra bunden. Og så er det op til fiskens ejer at bestemme arten. Rødspætten er selvfølgelig en rødspætte, men de andre er mere fantasi. Måske lidt makrel-lignende. Andre har ment, at det er ørreder.

Butikken i Østergade gemmer sig bag den gule facade med den kamtakkede gavl, hvor den har ligget siden 1976. I december måned holder Randi Potter åben hver lørdag fra 10 – 15.

De populære æg bliver støbt i disse forme, som Henrik og Randi har lavet i fællesskab

For at komme i gang med vinterens produktion, startede Randi med at lave nogle fugle af drivtømmer. Noget, hun havde drømt om natten, at hun bare måtte gøre.

Byens nemmeste and

Gør det nemt for dig selv - AP Svendsen Madservice tilbyder.
Langtidsstegt jule and med svesker og krydret æbler og lækker andesovs for **330 kr.** (nok til 4 personer. Steg af 3,4kg and).
Anden er skåret ud og gjort klar når du henter den.

Bestil på tlf. 4162 0444 eller skriv en besked eller se facebook.
(I god tid - der er mange der bestiller)
Afhentning inden kl. 12 d. 24/12 (eller d. 23/12 efter aftale)

Opskrift: Vi gør den klar. Opvarm din ovn til 220g. Stil anden ind i 15 min til du får sprødt skin. Sovsen opvarmes og i er klar til at spise. Velbekomme.

December tilbud

Sild, fiskefiler, 4 slags pålæg, æg med rejer og krebsehaler. Og oste fad.
VARMT: Frikadeller, leverpostej og kildegårds pølser med forskellig smag. Rugbrød, lystbrød og kiks. Smør
Minimum 20 kuverter.

150kr.
pr. mand

AP SVENDSEN Madservice
MAD & GRILL UD AF HUSET

Julemenu

Sild med karrysalat. Fiskefilet med citron og remoulade. Varmrøget laks med rejer og dressing. Tarteletter med høns i asparges. Ribbensteg med rødkål. Frikadeller. Glasseret skinke med flødekartofler. 2 slags ost med druer og pebermix. Risalamande med kirsebærsovs. Brød, kiks og smør

175kr.
pr. mand

Kasper Boe
Din lokale Murermester

Boe Byg
Kvalitet - Service - Finish

Murermester Kasper Boe Rasmussen

21417474

Tillykke med svendebrevet og den flotte bronzemedalje til Kristian Skov

expert

Så er det kalendertid

Julen ER bare mere hyggelig, når billede og lyd er i top

Kom ind og se vores store udvalg af fladskærme i alle størrelser.

Uanset om det gælder stuen, sommerhuset eller en stor julegave, så har vi det, du søger.

Vi hjælper også gerne med montering og indstilling.

Østergade 39 - 5600 Faaborg
Tlf.: 62 61 21 48

expert punkt 1

Manden bag billederne

Navnet Jørn Ungstrup vækker efterhånden genklang hos de fleste i Faaborg. Jørn Ungstrups billeder er nu blevet det bærende element i en ny bog om nogle af alle de finurligheder, som Faaborg gemmer på.

AF PERNILLE PEDERSEN
FOTOGRAF HENRIK POULSEN

Som udlært butiksassistent landede Jørn Ungstrup i 1977 i Brugsen i Korup. Kort efter mødte han sin kommende hustru, Lene, som boede i Faaborg. Jørn søgte derfor job i Super Brugsen Faaborg, hvor han arbejdede gennem 37 år.

Interesse for naturen
Som ung cyklede Jørn og hans lillebror ofte rundt med kikkert om halsen og betragtede naturen og fuglelivet omkring barndomsbyen Tinglev. For 5 år siden genoptog Jørn sin interesse for naturen. Han lånte sin søns kamera, og sammen med vennen Hans Kurt Øksnebjerg Larsen, drog han ud og lærte at fotografere fugle. Nu skulle naturinteressen kombineres med kameraets uendelige indstillingsmuligheder.

- Jeg er ingen tekniknørd, men jeg får mere og mere fat i det tekniske omkring fotograferingen. Men det mest spændende er stadig det, der er foran kameraet.

En del af Det Rigtige Faaborg
Efterhånden blev fuglefotograferingen lidt ensformigt, og Jørn begyndte at tage billeder af Faaborg. Havnen, byen, en solopgang. Billederne blev lagt på Facebook- med god respons.

- En dag skrev Henrik Poulsen, at han havde gang i noget, og om jeg ville være med. Jeg sagde straks ja, og vores aftale var, at det skulle være sjovt.

At fotografere mennesker frem for fugle var noget helt nyt for Jørn. Heldigvis fik han god hjælp af erfarne lokale folk: Lars Skaaning, Sven Storm, Anne Kruse og Gunnar Knudsen. Stadig synes Jørn, at det kan være svært at fange mennesker med det rigtige lys og udtryk, og der er ofte en nervøsitet, om de nu synes, det er blevet godt.

- Der kan være nogle helt andre farvenuancer, når billedet ses på papir, frem for når jeg ser det på skærmen. Så jeg er meget spændt, hver gang der kommer et nyt magasin på gaden.

Lutter ros
Hvert magasin og hvert facebook-opslag afføder snesevis af rosende ord til Jørns billeder. Og viser DR et af hans vejrbilleder på skærmen, så bliver det svært for ham at sidde stille i stolen.

- Jeg bliver glad, når jeg får ros. Så tænker jeg, at det da ikke er helt skævt, det vi laver. Men jeg synes, det stiller store krav. Og jeg strammer mig an hver eneste gang. Og forhåbentlig bliver jeg bedre hen ad vejen. Det er faktisk den eneste drøm, jeg har: at blive en smule bedre til det, jeg laver.

Bog-udgivelse
En af Jørns løbende opgaver har været at tage billeder af Faaborgs finurligheder. De mest kuriøse af slagsen er nu blevet samlet i en ny bog, der udkom i november.

- Sådan noget har jeg aldrig prøvet før. Jeg kan næsten ikke forstå, at jeg er med i et bog-projekt. Der er forventninger fra mange side, kan jeg høre, og jeg håber ikke, folk bliver skuffede.

Billedet på forsiden er noget særligt for Jørn.

- Jeg fik fanget hvalhalen i havnen på en stille morgen, hvor der kom sådan et dejligt lys på den. Så satte jeg mig på en sten og skød nogle billeder af den, med Bjørnø i baggrunden.

Bogen Faaborgs Finurligheder kan købes i Bog og Idé i Østergade.

Jørn Ungstrup bruger mange timer på at studere fuglelivet i området.

Der ikke tal på de mange fugle, som Jørn har "skudt" igennem årerne.

Området omkring Sundsøen i Faaborg er et yndet udflugtsmål.

Jul i Faaborg

Fredag den 30. november kl. 17.00

Musikskolen spiller, og det store juletræ på torvet tændes af Julemanden, som selvfølgelig har slik med til børnene

Torsdag den 13. december fra kl. 16.30

Havkajakklubben Malik og Faaborg Havkajakklub arrangerer maritimt luciaoptog i havnebassinet og kanalen. Mundgodt på Spisehusets terrasse, foran hvilken kajakkerne samles

Lørdag den 15. december

Det Store Julemandsløb

Kommentatorer Flemming Toft & Henrik Poulsen

Pris inkl. julemandsdragt: kr. 100,- for voksne. Børn under 15 er gratis.
Tilmelding hos Møblér med Bo Godt senest 7. december

Søndag den 16. december

Gratis bio-juleforestilling for børn i Helios

Kom i Helios og oplev det magiske juleunivers med både kaneflyvning og biljagter i årets familiejulefilm "Julemandens Datter".

Pris pr. voksen-vedhæng kr. 50,- Tilmelding hos Bog & Idé senest 11. december

Hold øje med faabaar.dk samt Vores Faaborg & Egn på Facebook for tilføjelser til julens program

Frem til den 23. december

Skiftende julerier på Torvet hver eftermiddag

Juletræer og julepynt, dekorationer og æbleskiver, gaveidéer, gløgg og gullasch, varm lumumba, vin og håndstrikkede vanter, supper, simreretter og chokolade, pandekager, popcorn, portvin og patchwork - og meget andet godt

SHOPPING FAABORG

- byen hvor din handel er i centrum

Fredag den 21. december

Lysfest med fakkeloptog i byens gader

Lørdag den 22. december

Julekoncerter i byens gader

Søndag den 23. december

Vinderen af den store julekonkurrence trækkes

Julens Åbningstider i butikkerne

Lørdag den 15. december 10-15
Søndag den 16. december 10-15
Mandag den 17. december 10-18
Tirsdag den 18. december 10-18
Onsdag den 19. december 10-18
Torsdag den 20. december 10-18
Fredag den 21. december 10-21
Lørdag den 22. december 10-18
Søndag den 23. december 10-18

KØB DINE JULEGAVER LOKALT OG VIND ET GAVEKORT PÅ

10.000 KR.

TIL SHOPPING FAABORG

For hver 200 kr. der handles udleveres et lod.
(Max 5 lodder pr. handel)

Turistforeningen for Midt- og Sydfyn

VORES
Faaborg & Egn

Faaborg og julen

Vi har været på besøg hos tre af byens handlende for at tage temperaturen på julestemningen.

Jeppe Skov - Barlebo Ost og Deli

Hvad plejer at få dig i julestemning?
Det er især dufte og smage, der bringer mig julestemning.
Gran, stearinlys, portvin og småkager. Jeg bager selv og gør det i små portioner, så der ofte dufter af julens kager, det gør noget godt for julestemningen.

Hvad ser du mest frem til ved julen i år?
Jeg glæder mig især til juledagene. Her trisser jeg rundt i strømpesokker hele dagen, sover til middag og spiser konfekt i så store mængder, at det er godt, at der ikke er nogen, der tæller.

Hvad glæder du dig mest i butikken i december?
Det bliver dejligt at møde alle mine kunder i julestemning. Sidste år var min første jul i butikken, og jeg var helt rundt på gulvet. I år kan jeg slappe mere af og kræse om alle, der kommer herind.

Hvad, synes du, er årets julegavehit i din butik?
Hmmm ... den er svær, men jeg fået en fed serie af køkkengrej fra Stuff. Det er blandt andet knive og skærebrætter i et frækt design. Der ryger selvfølgelig også en masse vin- og nydelsesgaver, som der plejer.

Vivi Rasmussen - Shell Faaborg

Hvad plejer at få dig i julestemning?
Julestemingen plejer at ramme mig, når vi julepynter i butikken. Det sker gerne midt i november, og sådan har det altid været. Det må ikke blive for tidligt.

Hvad ser du mest frem til ved julen i år?
Jeg ser frem til at være sammen med mit barnebarn Johannes. Det er min første jul sammen med ham, og det glæder jeg mig virkelig til. Vi skal nok også julehygge i løbet af december, så det er højdepunktet i år.

Hvad glæder du dig mest i butikken i december?
Vi glæder os til en god julehandel med glade kunder. Selv om vi ikke oplever samme panik i butikken som før de mange lempelser af lukkelov, så plejer det at være nogle gode dage fra den 24. og hen over juledagene. Der er der gang i salget af blomsterdekorationer og lignende.

Hvad, synes du, er årets julegavehit i din butik?
En gave fra os er altid et hit. Nej, det er uden tvivl vores værtindegaver, gavekurve, blomster og brugskunst.
De varer ryger der jo en masse af i december, og det er vi gode til.

Steen Lehrmann - PhotoCare Faaborg

Hvad plejer at få dig i julestemning?
Det sker, når min kone Ilse pynter op i både her i butikken og i privaten.
Hun gør meget ud af det og plejer at starte op i starten af december. Vi har en stor samling af julekugler, som vi blandt andet har fået af vores børn, de bringer glæde hver år.

Hvad ser du mest frem til ved julen i år?
Jeg glæder mig til at børn og børnebørn kommer hjem.
Jeg ser blandt andet frem til at være sammen med vores barnebarn Carla og opleve hendes glæde ved julen. Juledagene er også noget helt specielt i vores familie, hvor vi blandt andet har en tradition med at servere risalamande som morgenmad 1. juledag.

Hvad glæder du dig mest i butikken i december?
Stemningen i butikken er helt særlig i december. Der er altid plads til lidt ekstra hygge, selv om både vi og kunderne har travlt. December er en god måned.

Hvad synes du er årets julegavehit i din butik?
Det bliver helt sikkert et nyt ur, som kunderne selv kan designe. Man kan sammensætte lige præcis det armbåndsur, man ønsker. Urværk, skive, rem og meget mere kan man designe lige efter sit eget hoved. Det er meget høj kvalitet til en rigtig god pris. Det forventer vi os meget af.

VI FINDER ALTID EN

LØSNING

UANSET OM DET HANDLER OM
BROLÆGNING, HAVE, HÆK, SNERYDNING,
ELLER EJENDOMSSERVICE

HORNE HAVESERVICE

TLF. 41 62 81 50

ANLÆGSGARTNER OG SERVICEFIRMA

LILLEMARKSVEJ 1 - 5600 FAABORG
WWW.HORNEHAVESERVICE.DK

SE MERE PÅ

I ØNSKES ALLE EN GLÆDELIG JUL

Velværehuset

V. Lægeexam. fodplejer
Jeanette A. Diouri

Østergade 5, 5600 Faaborg
Svendborgvej 436, 5600 Faaborg

Tlf. 61 66 51 76

Alle-Tiders Fodpleje

PIONEER

DEN GAMLE TOLDBOD

WHITE CHRISTMAS

VI GENTAGER SUCCESEN

ALT -20%

Lee · Levi's · Wrangler · Armor·lux · MADS NØRGAARD COPENHAGEN · SAMSØE & SAMSØE SINCE 1993

EXTRA JULEÅBENT

VI HAR ÅBENT ALLE DAGE I DEC.

PIONEER

AUTHORIZED JEANS DEALER Since 1963

HAVNEGADE 2 - FAABORG - 62 61 16 96

TØJTØSEN

ØNSKER ALLE EN RIGTIG GLÆDELIG JUL

VI HAR STORE GAVER TIL SMÅ PRISER

-50% PÅ ALT I BUTIKKEN

gælder ikke nye varer

★ ALT I STR. 34 - 58 ★

VI SES HOS TØJTØSEN
- HER ER ALTID KAFFE PÅ KANDEN

TØJTØSEN

ØSTERGADE 44, FAABORG
62 61 25 27

Autoriseret
el-arbejde til tiden...
El-installationer
Intelligente bygningsinstallationer, IBI
LED belysning
Tele- og datainstallationer
Industriel automation
Energioptimering
Service
MEDLEM AF
TEKNIQ
INSTALLATØRERNES ORGANISATION
20 90 36 80
FAABORG EL dk
FAABORG EL APS · L. FRANDSENSVEJ 3A · 5600 FAABORG
kontor@faaborgel.dk

KF-LAK
FAABORG
KS-2000
APS
v. Kim Frandsen
Smedemestervej 6, 5600 Faaborg
LAKERING AF:
Person- & Varebiler
Køkkener & Døre
Alt i industrilakering
FOR MILJØ & KVALITET
KONTAKT
Tlf.: 62 61 71 87 Mobil: 25 75 49 93
E-mail: kflak@mail.tele.dk
www.kflak.dk

HAIR BY
LUNDAHL
Ønsker alle en glædelig jul
samt et godt nytår
Salonen holder lukket
mellem jul og nytår
Jeg forhandler nu:
ELEVEN
AUSTRALIA
Åbningstider:
Mandag: 9 - 16
Tirsdag: 9 - 16
Onsdag: 9 - 17.30
Torsdag: 11 - 19
Fredag: 9 - 15
Lørdag: Efter aftale
FRISØR HAIR BY LUNDAHL
Østergade 42 5600 Faaborg
62 61 12 45

OGSÅ ET MEDLEMSKAB TIL DIG

FORUM FAABORG

SUNDHED • FRIVILLIGHED • IDRÆT

Mere end **30 hold hver uge** i de nye holdsale og svømmehallen

8 bikehold med dygtige instruktør
Fysioterapeuts træning

Kik ind i Forum Faaborg til en snak

GRATIS FOREDRAG

I FORUM FAABORG DEN 10. JANUAR KL. 19.00

"TAB DIG GENNEM MOTION"

V/FYSIOTERAPEUT
NIELS KARNØE SØRENSEN

Motion | Body Bike Biograf | Svømmehal | Holdtræninger
Wellness faciliteter | Café

FORUM FAABORG | SUNDVÆNGET 4-8 | **62 61 06 06** | WWW.FORUMFAABORG.DK

Landslagteren Faaborg

Eksklusiv Julegavekasse

Den perfekte julegaveidé

Den eksklusive julegavekasse med lækre og hjemmelavede slagterprodukter indeholder:

- 1 stk. julerullepølse
- 1 stk. juleleverpostej
- 1 glas krydderfedt
- 1 stk. julespegepølse
- 1 stk. julesylte
- 1 glas julesennep
- 1 stk. hamburgerryg
- 1 stk. bacon
- 1 stk. løgpølse
- 1 stk. julepaté
- 1 glas rødbeder

Bestil gerne i god tid

Årets nytårsmenu

Forret

Lufttørret skinke på solbærpuré med melonkugler og macadamianødder, brøndkarse og stenovnsbagt kuvertbrød.

Mellemret

Karl Johan suppe, italiensk tortellini med ricotta og spinat, fennikel og salturtsalat, hestebønner samt pancetta.

Hovedret

Oksemørbrad og braiseret shortrib med blomkålsknas og råsyltede tyttebær, asparges, broccoli samt pariserkarotter med gulerodscrudité, sauce bordelaise og kartoffelkroket med krydderurter.

Dessert

Is en surprise" iscreme med smag af tahitivanilje og tonkanød med 2 slags marengs og hindbærcoulis samt frisk mynte og violet skovsyre.

HUSK AT BESTILLE I GOD TID

mad med mere

Følg os på Facebook
og få de gode tilbud først

Landslagteren Faaborg ApS
Torvegade 23 · 5600 Faaborg · tlf. 62 61 06 30
kontakt@landslagteren.dk
www.landslagteren.dk

Bulder og brag. Bidt af historien

'Kan du egentlig lave kanonlavetter?' Det usædvanlige spørgsmål blev Ole Hansen stillet til en samtale ved kommunen i 1995, hvor han blev ansat som tømrer. Ole kastede sig over opgaven med iver, og da kanonlavetterne stod færdige, var Oles fascination af englandskrigene ikke slut. I 2003 grundlagde han derfor den militærhistoriske forening Faaborg Kanonérlaug.

AF PERNILLE PEDERSEN
FOTOGRAF JØRN UNGSTRUP

Vi dukker op til aftalt tid, på denne dag, hvor de karakteristiske kanoner i Voigts Minde skal salutere for sidste gang i sæsonen. Indenfor møder vi to mænd, der begge er iklædt historisk korrekte artilleriuniformer anno 1807. Det er kanonérlaugets formand, Ole Hansen, og kasserer, Leif Christiansen, der forud for dagens salut-opgave har afsat tid til et interview om foreningen bag kanonerne. Ole lægger ud:

- Til min ansættelsessamtale, med den daværende stadsgartner, om et job som tømrer ved kommunen, blev jeg spurgt, om jeg kunne lave kanonlavetter. Jeg svarede: 'Ja, bare kom med tegninger'. Svaret lød: 'Det må du sgu selv finde ud af.' Jeg tog kontakt til Tøjhusmuseet, som sendte en stak kopier af originaltegningerne. Egetræet fik jeg fat i gennem en sønderjysk vognmand. Jeg kontaktede også Fregatten Jylland om råd til at behandle rustne kanoner. Jeg søgte råd om malinger hos Centret for Gamle Håndværk, for at det blev det rette blandingsforhold til det oldenburgske kongehus' røde, gule og grå farver. Og herefter skulle jeg søge hofmarskallatet om tilladelse til at bruge de originale kongehusfarver.

Selvom Ole arbejdede ihærdigt på at bygge lavetterne, tog det mange år, inden de stod færdige. Meget viden om bygning af kanoner var gået tabt siden krigsårene, og da hjulnavene skulle laves, kom Oles tømrer-viden til kort:

- Jeg spekulerede dag og nat på, hvordan de kunne laves, og pludseligt en morgen klokken fire havde jeg løsningen på navene. De skulle jo passe modsat!

I samarbejde med flere smede blev lavetterne færdige, og de samlede kanoner blev opstillet på bakken ved Voigts Minde.

Indvielsen
Den prominente placering ved havet betød også, at kanonerne blev udsat for regn og blæst, hvilket førte til en ny idé fra Oles side.

- Jeg tænkte, at det var ærgerligt, at de bare skulle stå og rådne op udenfor. Jeg spurgte derfor på teknisk forvirring om muligheden for at stifte et kanonérlaug, hvor vi kunne skyde med kanonerne og også være ansvarlige for at få dem ind om vinteren. Kommunen svarede ok, bare de ikke skulle have noget med det at gøre.

Der kom en driftsaftale i hus, kanonrørene blev boret ud og klargjort, og straks efter planlagde Ole en overdådig indvielse. Her indgik han aftaler med landsoldater fra Sjællands artilleri- og feltkorps, lejede heste og vogne på Nordfyn, og lagde en rute gennem byporten og op på Torvet.

Bidt af historien
De 45 medlemmer er i alderen 23 til 85 år, og 12-20 gange årligt deltager de i forskellige arrangementer landet over. Arrangementer, der alle har til formål at udbrede viden om krigshistorien. Leif Christiansen forklarer:

- Det er noget helt særligt at opleve historien fremfor at læse om den. Jeg kan huske engang, vi genopførte et mægtigt slag i Norge, samme sted som det oprindelige slag. Der tænkte jeg, de ligger lige her under os. Og under selve slaget kunne vi mærke lufttrykkene og se røgen hvirvle omkring os.

Før og efter slagene 'bor' medlemmerne i komplette historietro teltlejre, hvor publikum kan komme ind og opleve soldaterne livsvilkår i felten. Her stiller lauget med bl.a. inventar, flag, kogegrej og klædedragter, som giver et tidstro billede af en militærlejr fra starten af 1800-tallet.

Kanonernes sidste dag i 2018 på deres plads ved Voigts Minde.

Medlem og kasserer Leif Christiansen

Formand og stifter af Faaborg Kanonérlaug, Ole Hansen

Et enkelt uheld

Det er ikke ufarligt at lege med krudt, selv ikke uden kugler. Leif tager sig til sin højre hånd, der på håndryggen er oversået med mørkeblå pletter.

- Det var i 2007, da vi genopførte 'Krigen ved Kvistum 1788'. Et skud fra kanonen gik for tidligt, mens jeg stod med ladestokken inde i løbet.

Leif røg på hospitalet med en brækket arm og forbrændinger. Leifs armbåndsur fandt de andre medlemmer langt fra kanonen. Remmen var væk, men selve uret lå og tikkede lystigt. Ved hjemkomsten tog lauget sig sine forholdsregler og udarbejdede en ny ladestok med en ekstra bøjning, så ulykken ikke kunne gentage sig.

På grund af skærpede krav til sikkerhed valgte Faaborg Kanonérlaug at blive medlem af NNA, Nordisk Napoleon Alliance, der består af 16 foreninger fra de nordiske lande. Her skal medlemmerne igennem både et kursus og en 18 siders sikkerhedsinstruktion, inden de kan blive aktivt salutterende medlemmer.

Årets sidste knald

De to krigskendere synes uudtømmelige for gode historier, men det er blevet tid til at tage i Voigt Minde og lade kanonerne salutere en sidste gang.

I parken står laugets øvrige medlemmer i deres 1807-uniformer og foretager de indledende manøvrer, inden klokken bliver 11, hvor affyringen finder sted. Halsene bliver klaret med en kanonérdram, som ifølge henkastede bemærkninger er det bedste affyringsmiddel.

Med artillerikaptajn Ole Hansen i spidsen og musik i taktfaste toner, marcherer soldaterne mod kanonerne og de spændte fremmødte gæster. Der lyder seks øredøvende brag, og luften fyldes med røg.

Kanonerne har gjort deres for sæsonen, og soldaterne trækker afsted med de tonstunge historiske klenodier, så de kan komme i læ for vinteren. Ole Hansen giver kanonerne en lille bøn med på vejen:

- Om vinteren bliver kanonerne klargjort på ny. De bliver vedligeholdt og bliver malet på ny. Men fra næste år mangler vi et opbevaringssted, så hvis nogen har et sted, de må stå, så hører vi gerne fra dem.

Fakta

Foreningens formål
Faaborg Kanonerlaug er en militærhistorisk forening, der har til formål at genskabe og udbrede viden om dansk militærhistorie og den kultur-og lokalhistorie, som knytter sig hertil. Udgangspunktet er 1700-tallets slutning og starten af 1800-tallet – Napoleonstiden.

Tal om kanonerne
Kanonløbene er fra 1795 og er af typen 6 punds finbankere.

Lavetterne er lavet af egetræ og er kopier af voldlavetter fra perioden omkring 1700-tallet op til 1834. Samlet vægt er 1 ton for en kanon.
Der saluteres med 300 gram krudt pr. affyring – og uden kanonkugle.

En fejlaffyring medførte skader på Leifs højre hånd

Faaborg

Ejendomsmæglere, valuar MDE

Claus Perregaard Indehaver
Søren Andersen Indehaver
Benny Hedegaard Salg og Vurdering
Nicolaj Nielsen Ejendomsmægler
Pia Balkemose Salgskoordinator
Stine Rosenbeck Salgskoordinator

NYHED

Strandgårdsparken 214 - 5600 Faaborg

Eksklusiv kvalitet, fantastisk udsigt til vandet og stilrent design er nøgleordene for denne unikke villa. Indretningen er gennemført med vægt på ensartede løsninger i topklasse. Her kan bl.a. nævnes at alle elementer er fra Svane, alle armaturer er fra Vola, og alle gulvbelægninger og lofter er ens. Villaen har en spændende arkitektur i forskudte plan og store vinduespartier til gulvet. Vinduespartierne giver ikke kun et fantastisk lysindfald, de gør det også muligt at nyde udsigten til vandet

Pris	3.995.000
Udb.	200.000
Ejerudg.	2.950
Brt./Nt.	17.443/14.697
Grund	1.396 m²
Bolig	184 m²
Rum/vær.	5/4
Opført	1995
Sag	56003392
Kontakt	62614800

NYHED

Assensvej 4 - 5600 Faaborg

Gennemført Patriciervilla med god beliggenhed i Faaborg blot 170 meter fra offentligt område ved stranden og med fælles bade-/bådebro hvor der kan ansøges om en bådeplads for 500 kr. om året.
Drømmer du om at bo i en klassisk villa med gennemførte kvalitetsdetaljer i 2 række fra Faaborg Fjord? Så er denne udsøgte villa fra 1920 lige noget for dig. Her får du en solid kvalitetsbolig med en gennemgående, velbevaret charme med kik til Faaborg Fjord fra 1. sal.

Pris	2.695.000
Udb.	135.000
Ejerudg.	2.633
Brt./Nt.	11.790/9.932
Grund	1.398 m²
Bolig/kld.	234/141 m²
Rum/vær.	8/5
Opført	1920
Sag	56003417
Kontakt	62614800

Valmuemarken 25 - 5600 Faaborg

Køb nu og betal først 1/7-2019 (lang overtagelse med tidligere disp. ret.

Arkitekttegnet og eksklusiv villa på attraktiv adresse og med smuk naturudsigt over Bjernebugten.

Køb denne villa og få en helsebringende udsigt i helt stille og rolige omgivelser. Her er mørkt om natten og rig mulighed for at nyde den smukke stjernehimmel når vejret tillader det.

Pris	2.895.000
Udb.	145.000
Ejerudg.	1.905
Brt./Nt.	12.659/10.665
Grund	795 m²
Bolig	134 m²
Rum/vær.	4/3
Opført	2003
Sag	56003200
Kontakt	62614800

Ved Stranden 4 - 5600 Faaborg

Lækker villa med have og grund direkte til stranden med egen bro, hvor man kan have en båd liggende. Pragtfuld have med dejlige hyggekroge og med den flotteste havudsigt med Bjørnø i baggrunden. Villaen indeholder: Entré med trappe til 1.sal, badeværelse med bruseniche, stort køkken / alrum med fliser på gulvet, bryggers samt dejlig opholdsstue. 1. sal. Stor repós, 2 dejlige store værelser, soveværelse, badeværelse. Endvidere findes carport og redskabsrum.

Pris	3.195.000
Udb.	160.000
Ejerudg.	5.066
Brt./Nt.	13.963/11.764
Grund	1.825 m²
Bolig	167 m²
Rum/vær.	4/3
Opført	1998
Sag	56002697
Kontakt	62614800

Faaborg

Kanalvej 2
5600 Faaborg
62614800

En del af byens liv

RAP REN en anden løsning

HVORFOR GÅ OG HA' DET SKIDT NÅR VI KA' TA' DET???

Øg Jeres livskvalitet med 300 %

Få mere kvalitets tid

- Sammen med hinanden
- Sammen med jeres børn
- Sammen med jeres venner
- Sammen eller hver for sig til jeres sport/fritidsinteresser

og benyt jer af vores absolut tillidsvækkende privatrengøring.

Ring eller mail til Michael og aftal et møde, hvor vi vil præsentere vores virksomhed / koncept nærmere og høre om jeres ønsker og behov, for at få dette til at gå op i en højere enhed.

Kontakt os på mobil 26 28 18 69 eller mail rapren@rapren.dk

Med venlig hilsen Michael og Ann Christensen *RAP* REN

Det Rigtige faaborg

Vidste du at Faaborg-området har sin egen lokalradio?

Lokale nyheder, Interviews og konkurrencer

LYT MED - 24 TIMER I DØGNET

Stofa 95,7 MHZ, vores App og på detrigtigefaaborg.dk

AKTIVITETSKALENDER

8. december
Julemenu for voksne. 5-retters jule-inspireret menu, med efterfølgende dans til live musik
Pris 595,- pr. kuvert

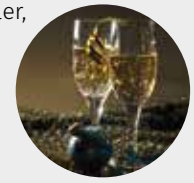

31. december
Nytårsgalla, med masser af bobler, Dronning, 4-retters menu, dans, rådhusklokker, kæmpe fest fyrværkeri. Pris 695,- pr. kuvert (mulighed for overnatning)

28. januar kl 18:30
Fisk uden ben og musik uden noder - Stor flot fiskebuffet De tre P´er - Posten, Piloten og Pianisten, spiller op til dans efter maden. Pris 595,- excl. drikkevarer

Årets Julegaveidé til manden der har alt...

14. februar kl: 18:00
Valentinsdag / kæresteaften.
Hold i hånd-aften med det hele
3-retters menu pr. par 595,-

3. marts.kl 13:00- 16:00
Åbenthus med
GRATIS KAFFE OG KAGEBORD

Husk bordbestilling på 62 61 32 00 eller online

www.klinten-faaborg.dk

SÆSON-MENU

Forret
Kolddampet hellefisk m/syltede løg – røget fløde og sprødt

Mellemret
Æbleskive m/vildtrilette - cumberland (appelsinsaft-ribsgelé og portvin) og små salater

Hovedret
Let sprængt andebryst og honningconfiteret andelår, rødkålsflan – sprød pom fondant - friteret kål og andesky med abrikos og vanilie

Ost
Unika ask m/solbær-havtorn og bornholmske rugkiks

Dessert
Kokkens tanker over Ris al´ amande

Sæsonmenuen serveres alle dage fra kl. 17-21

PRISER
2 retter - 260,-
3 retter - 340,-
4 retter - 415,-
5 retter - 465,-

Restaurant
Klinten
MAD & OMGIVELSER

Klinteallé 1, 5600 Faaborg
Tlf.: 62 61 32 00, restaurant@klinten-faaborg.dk
www.klinten-faaborg.dk

Livets fester fejres på Restaurant Klinten

Kontakt os!

Min KØBMAND

JULEGAVER - I ALLE PRISKLASSER

Leveringsdygtige i skønne julekurve til private og firmaer i alle størrelser

Weekendmenuer - tjek vores facebook fra om tirsdagen for at se ugens menu, og bestil senest torsdag kl. 10.00

BYGADEN 10, HÅSTRUP, 5600 FAABORG, TLF 62681085

Undgå **skadedyr og fugtskader** fra dit kloaksystem

SPAR PENGE
VI KAN REP. DINE RØR
UDEN OPGRAVNING

VINTERTJEK AF DIT HUS
Priseksempel "normal" tv-inspektion
Kørsel uafhængig af afstand 750,-
TV-inspektion 1½ time 1.500,-
Rapport 750,-
I alt 3.500,- inkl. moms

ROTTESPÆRRE
2.750,- inkl. moms og
montering i brønd

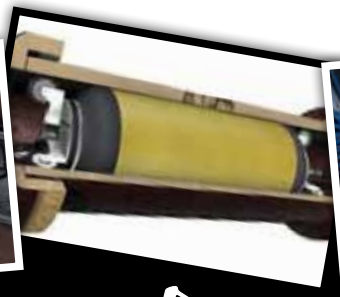

HUSK
..at få tjekket din
kloakker inden det
bliver alt for koldt

ENTREPRENØR
RASMUSSEN & Co. ApS
AUTORISERET KLOAKMESTER

Tlf. 50 54 88 23

DTVK
AUTORISERET KLOAK-MESTER
byg garanti

Er din bil klar til vinteren?

Vintertjek samt montering af dine vinterhjul: **kr: 499,- alt incl.**

Hvis du ikke selv har plads til dine Sommer/Vinterhjul opbevarer vi dem gerne.

4 stk. Michelin
185/65-15 Alpin A4

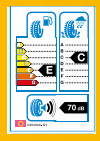

Pris incl. montering:
Kr. 2.495,-

4 stk Michelin
205/55-16 Alpin 5

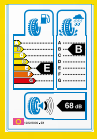

Pris incl. montering:
Kr. 3.295,-

MICHELIN
GÆLDER SÅ LÆNGE LAGER HAVES

Ring nu på tlf. 62619060

Faaborg Bil-Center ApS
Autoriseret kvalitet siden 1978
www.faaborg-bilcenter.dk

✔ Nye Biler ✔ Brugte Biler ✔ Trailer Center
✔ Service Center ✔ Skade Center

Telemarken 2, 5600 Faaborg • Tlf. 62 61 90 60 • www.faaborg-bilcenter.dk • info@faaborg-bilcenter.dk
Åbningstider for salg: Hverdage kl. 9-17.30, Søndag kl. 13-16
Åbningstider for værksted og reservedele: Mandag-Torsdag 07.30-16.00, Fredag 07.30 til 14.45

VI SÆLGER BOLIGER TIL BÅDE SMÅ OG STORE DRØMME

Assensvej 540, Faldsled

Enestående nyistandsat dobbelt ejendom i Faldsled med havudsigt.
Med ideelle omgivelser tæt ved Faldsled kro og havn, i gåafstand til strand og skov ligger denne totalt nyistandsatte ejendom.
Mulighed for udstykning.
SKAL SES.

Pris 5.475.000
Udbetaling 275.000
Ejerudgift/md. 2.742

Brutto 24.334 | Grund 2.905 m2
Netto 20.307 | Værelser 9
Areal 200 m2 + 127 m2

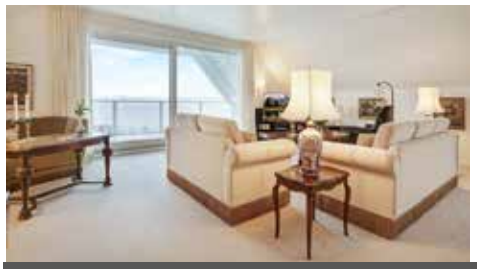

NYHED

Svendborgvej 135, Faaborg

Ideelt flerfamiliershus med fantastisk udsigt. På en tilbagetrukket beliggenhed på Svendborgvej lige i udkanten af det centrale Faaborg er der dømt vaskeægte Strandvejsstemning med flot ejendom, skibe i horisonten og fri udsigt over det smukke Sydfynske Øhav.

Pris 2.675.000
Udbetaling 135.000
Ejerudgift/md. 2.392

Brutto 11.920 | Grund 1035 m2
Netto 9.945 | Værelser 8
Areal 276 m2

Kildetoften 36, Faaborg

Nær bymidten med gåafstand til indkøb, og med kig til Faaborg Fjord finder man denne dejlige villa. Endvidere kort afstand til lystbådehavnen, Toftegårdsskolen, børnepasning og øvrige aktiviteter.
Her er egen indkørsel med garage og således gode parkeringsmuligheder.

Pris 1.695.000
Udbetaling 85.000
Ejerudgift/md. 1.519

Brutto 7.577 | Grund 1.121 m2
Netto 6.320 | Værelser 5
Areal 175 m2

Tornhøjvej 13 Bøjden, Faaborg

Her er et sommerhus, som har noget specielt at byde på.
Mere end det almindelige, sædvanlige hus. En kombination af flere ting der gør dette sted helt unikt. Placeringen er nær en dejlig badestrand med masser af muligheder for aktiviteter som f.eks. havkajak, lystfiskeri, sejllas og surfing.

Pris 1.695.000
Udbetaling 85.000
Ejerudgift/md. 1.519

Brutto 7.696 | Grund 800 m2
Netto 6.376 | Værelser 4
Areal 87 m2

Grønnegade 26, Faaborg

Ønsker man en attraktiv bolig helt centralt i handelsbyen Faaborg, med masser af plads samt mulighed for at gå ud i skøn lukket havemiljø, så er Grønnegade 25. et rigtig godt bud.
Der er gåafstand til stortset alt. Havn, havnebad, natur, skole, gågade med med masser af indkøbsmuligheder.

Pris 1.525.000
Udbetaling 85.000
Ejerudgift/md. 1.642

Brutto 6.782 | Grund 320 m2
Netto 5.657 | Værelser 5
Areal 153 m2

Fiskervænget 17 Dyreborg, Faaborg

En sjældent udbudt perle i de sydfynsk øhav beliggende lige i strandkanten.
Boligen ligger midt i roligt strandvejskvarter med fantastisk udsigt over øhavet og haven helt ned til vandet.
Hovedhuset er fra 1883 og delvist modaniseret i 2001.

Pris 3.195.000
Udbetaling 160.000
Ejerudgift/md. 2.612

Brutto 14.387 | Grund 1.242 m2
Netto 11.988 | Værelser 5
Areal 90 m2

Lars Tribler
Salg & vurdering

Mobil: 71 780 655
tribler@minbolighandel.dk

Kontor: 70 254 264 | **www.minbolighandel.dk**

Min Bolighandel
Ejendomsmæglere MDE

Dansk Ejendomsmæglerforening

ÅRETS
JULEGAVE
2018

Forkæl dine ansatte, din familie eller dine venner med årets mest lokale julegave.

GAVEN INDEHOLDER

To flasker Stikkelsbær-bobler, fotobogen Finurlige Faaborg samt et signeret og nummereret kunsttryk af Oliver Streich i en flot ramme.

Gaven leveres i gaveæske og kan eventuelt medfølges af en personlig hilsen fra dig til modtageren.

STIKKELSBÆR-BOBLER
Vi har lavet en flaske bobler inspireret af den Stikkelsbærchampagne, som den kendte faaborg-mæcen Mads Rasmussen fabrikerede omkring år 1900. Vi er, i al beskedenhed, vilde med både historien og smagen. Det er nærmest sydfynsk sommer på flaske. Etiketten er tegnet af Oliver Streich.

BOGEN FINURLIGE FAABORG
En række flotte foto-fortællinger fra steder i faaborgområdet, som du bør se.
Vores fotograf, Jørn Ungstrup, tager dig med til vindtelefonen på Lyø, ned i en "hemmelig" bunker, til Mausoleet i Horne, omkring den flotte bark-kedel i Dyreborg og mange andre steder, som du måske ikke kender.

NUMMERERET KUNSTTRYK AF OLIVER STREICH
Den lokale kunstner og tegner Oliver Streich har illustreret etiketten til vores Stikkelsbær-bobler, og illustrationerne er også blevet til flotte nummererede kunsttryk. Der følger et kunsttryk i ramme med hver gaveæske. De første 100 bestillinger får signeret deres kunsttryk af Oliver Streich.

KUN **KR 475,-**

Bestilles hos **Det Rigtige Faaborg**
Tlf.: 22 51 48 03 eller
E-mail: info@detrigtigefaaborg.dk

DET HVIDE PAKHUS
Restaurant & Café

NYTÅRS MENU 2018
DET HVIDE PAKHUS
MAD UD AF HUSET

Snacks / appetizer til Dronningens nytårstale.
FUCACCINE OG RUGBRØDSCHIPS,
MED TRE SLAGS DIP TOMAT – OLIVEN – AIOLI,
SMÅ GRIGNOTONS PÅ SPYD.
Pris 65 kr.

FORRET
HUMMERSUPPE – MUSSELINE – SCAMPI
Pris 95 kr.

MELLEM RET
QUICHE LORRAINE MED TORSK – RØDBEDEPESTO –
RØDBEDEBLADE – BACON.
Pris 95 kr.

MELLEMRET – HVIS DU IKKE ER TIL FISK
RIELETTE AF GRIS – SURT OG SYLTET –
SPRØDE SALATER – PEBERRODS MAYO.
Pris 95 kr.

HOVEDRET
OKSEFILET – TO TILBEREDNINGER AF SELLERI –
GROV KARTOFFEL PURÉ – KALVESKY –
VINTER GRØNT.
Pris 195 kr.

NYTÅRSDESSERT
TRE DESSERTER AF MØRK
BELGISK CALLEBAUT CHOKOLADE.
CHOKOLADEIS MED SVESKER – KAGE – MOUSSE.
Pris 95 kr.

NYTÅRSMENU
MED SNACKS, EN FORRET, EN MELLEMRET,
HOVEDRET OG DESSERT
PRIS 495 KR. PR. COV.

Vælg mellem følgende afhentnings tidspunkter
kl. 11-12, 12-13, 13-14

BESTIL PÅ TLF. 6261 0900
DET HVIDE PAKHUS

1. NYTÅRS DAG TAKE AWAY
PAKHUS BURGER ELLER MEXICAN BURGER
100 KR.

fra kl. 16:00-20:00

SPISE HUSET

Åbningstider december:
Frokost: tirsdag - søndag fra kl. 11:30-16:00
Aften: tirsdag - søndag fra kl. 17:00-20:00
(sidste bestilling til køkkenet)

Mandag Lukket, samt lukket fra 23/12-8/1 begge dage incl.
Januar åben onsdag - søndag frokost og aften.

JULEBUFFET - lørdag og søndag
fra kl. 12 -14:30

d. 1 og 2/12, 8 og 9/12, 15 og 16/12
Pris pr. person 149 kr.

TIRSDAG, ONSDAG OG TORSDAG i december
AFTEN
250 gr. RIBEYE steak med pommes frites
og bearnaisesauce kr. 169,-

Se frokost tilbud og 3 retter december menu
på www.spisehusetfaaborg.dk

Kontakt os på 58 11 11 56

DET GULE PAKHUS NR. 1

VELKOMMEN TIL ET STEMNINGSFYLDT STED.

ÅBNINGSTIDER DECEMBER
FREDAG KL. 10-17:30
LØRDAG KL. 10-14:00
SØNDAG D. 2, 9, 16 OG 30 KL. 11-14:00
lukket fra og med 23. dec. til og med 26. dec.
Følg os på facebook.

KirkeNyt

FAABORG
DIERNÆS
LYØ
AVERNAKØ

TIRSDAG 11. DEC. KL. 14.30 I DET NYE HOSPITAL

HØJSKOLE-EFTERMIDDAG

Juleafslutning med "Duoen Mette Elsborg og Erik Maribo", der kommer og spiller og synger julesange og julesalmer.

SØNDAG 2. DEC.
KL. 10.30 I DIERNÆS KIRKE

1. SØNDAG I ADVENT

Det nye kirkeår starter, og det vil vi markere med et lille glas i våbenhuset efter gudstjenesten.

MENIGHEDSRÅDSMØDER
Onsdag 12. dec. kl. 18.00 i Det nye Hospital, Faaborg
Tirsdag 18. dec. kl. 17 i Kirkeladen, Diernæs

SØNDAG 2. DEC. KL. 16.00 I FAABORG KIRKE

ADVENTS- OG JULEKONCERT

Musikskolen indbyder denne 1. søndag i advent, til deres traditonelle advents- og julekoncert. Fri entré.

TORSDAG 6. DEC. KL. 19.30 I DIERNÆS KIRKE

JULEKONCERT

Der er garanti for julestemning, når Faaborgkoret giver sin traditionsrige adventskoncert i Diernæs Kirke. Årets koncertprogram er en stemningsfuld vifte af kendte og mindre kendte julesange og salmer - nyt og gammelt, dansk og udenlandsk.
Koret, der ledes af Ole Kongsted, glæder sig som altid til at synge for og med sit trofaste publikum i Diernæs Kirke.

SØNDAG 9. DEC.
KL. 16.00 I FAABORG KIRKE

JULEKONCERT MED FAABORG A´CAPELLAKOR

Julekoncert med Faaborg A´Capellakor dirigeret af deres nye dirigent Julia Skipore. Denne, den mest traditionsrige julekoncert i Faaborg kirke, er særlig i år, da det er første gang korleder Julia Skipore leder koret gennem denne populære korkoncert i Faaborg kirke. Fri entré.

Gudstjenester

		Faaborg	Diernæs	Lyø	Avernakø
søn. 2. dec.	1. s. i advent	10.30: HN (kirkekaffe)	10.30: LM (kirkekaffe)	09.30: EL	09.30: RG
søn. 9. dec.	2. s. i advent	10.30: AA	10.30: HN		
søn. 16. dec.	3. s. i advent	10.30: LJ	19.00: LJ (De 9 læsn.)		
søn. 23. dec.	4. s. i advent	15.00: LM (musikgudstj.)			
man.24. dec.	Juleaften	14: HN - 16: LJ	10.30: LM - 14: LJ - 16: HN	15.00: LM	15.30: KH
tirs. 25. dec.	1. juledag	10.30: LJ	10.30: HN		
ons. 26. dec.	2. juledag	10.30: LM	09.00: LM		
søn. 30. dec.	Julesøndag	10.30: HN			09.30: RG
man.31. dec.	Nytårsaften		14.30: LJ (champagne)	22.30: EL (champagne)	
tirs. 1. jan.	Nytårsdag	12.15: LM (champagne)			
søn. 6. jan.	Hellig 3 konger	10.30: HN (nytårsparade)	10.30: LM		09.30: LJ
ons. 9. jan.	Salmesang og Suppe	17.30: LM			
søn. 13. jan.	1. s. e. Hellig 3 k.	10.30: LM	09.00: LM	09.30: HN	

LM: Lene Matthies, HN: Henrik Nedergaard, LJ: Lars Ole Jonssen, EL: Eva Ladefoged, RG: Rikke Gotfredsen, AA: Anette Agersnap

Sognepræst **Henrik Nedergaard** 2423 5978
Sognepræst **Lene Matthies** 2964 0450
Provst **Lars Jonssen** 2063 5899
Sognepræst **Eva Ladefoged** 6263 1009
Sognepræst **Rikke Gotfredsen** 6473 1088

Kirkekontor: Tlf.: 6261 0318
Faaborg og Lyø kirkegård: Tlf.: 2147 4554
Diernæs kirkegård: Tlf.: 2173 0678
Avernakø kirkegård: Tlf.: 2678 7470

Kirkebilen kører alle søndage, såvel til Faaborg som til Diernæs kirke. Transporten er gratis. Bilen bestilles dagen før på tlf.: 6261 8800. Kirkebilen kan ligeledes bestilles til arrangementer.

Julen

TIRSDAG 11. DEC. KL. 14.30 I DET NYE HOSPITAL

HØJSKOLEEFTERMIDDAG

Denne eftermiddag holder vi juleafslutning med "Duoen Mette Elsborg og Erik Maribo", der kommer og spiller og synger julesange og julesalmer. Alle er velkomne. Kaffe og kage 30 kr.

JUL FOR DE MINDSTE I FAABORG KIRKE

I samarbejde med musikpædagog Jeanett vil vi synge, lytte og danse julen ind. Der vil være noget for både krop og sjæl, juletræet er tændt, og vi synger de kendte julesange og hører julens fortælling.

Torsdag den 13. dec. kl. 9.00 (vuggestuebørn/dagplejebørn)
Torsdag den 13. dec. kl. 10.30 (børnehavebørn)
Fredag den 14. dec. kl. 9.00 (vuggestuebørn/dagplejebørn)
Fredag den 14. dec. kl. 10.30 (børnehavebørn)

Forældre og bedsteforældre, der holder fri med deres børn/børnebørn er naturligvis også velkomne!! – Lene Matthies og Henrik Nedergaard

LØRDAG 15. DEC. KL. 16.00 I FAABORG KIRKE

JULEKONCERT MED "VIA ARTIS KONSORT"

Julekoncert med ensemblet "Via Artis Konsort" samt kirkens ungdomskor. Sammen vil de fremføre julemusik fra middelalder og renæssance. Programmet byder på Luciaoptog, medrivende julesange og stemningsfuld instrumentalmusik, der rammes ind af underholdende julefortællinger fra tiden hvor musikken blev til. Fri entré.

SØNDAG DEN 16. DEC. KL. 19.00 I DIERNÆS KIRKE

DE 9 LÆSNINGER I DIERNÆS KIRKE

En stemningsfuld gudstjeneste, hvor julens tekster læses. Seniorkoret Efterklang medvirker denne søndag.

JULEGUDSTJENESTER FOR SKOLER

Igen i år er vi glade for at få besøg af byens børn i dagene op til jul. Skulle du som voksen have lyst til at deltage, er du naturligvis også velkommen.

Torsdag den 20. dec. kl. 9.00
Øhavsskolen afd. Uglen v/ Lars Ole Jonssen
Torsdag den 20. dec. kl. 11.00
Øhavsskolen afd. Svanen v/ Lene Matthies
Fredag den 21. dec. kl. 8.15 Enghaveskolen
v/ Henrik Nedergaard

SØNDAG 23. DEC. KL. 15.00 I FAABOIRG KIRKE

MUSIKGUDSTJENESTE

Sognepræst Lene Matthies, saxofonist Morten Øberg, kirkens ungdomskor og organist er aktører i denne lillejuleaftens musikgudstjeneste.

JULEAFTEN, MANDAG, 24. DEC. KL. 10.30

"MENS VI VENTER" I DIERNÆS KIRKE

I aften er det juleaften – der er længe, længe til….
Ja, juleaftensdag kan føles lang for alle børn og barnlige sjæle, der glæder sig til den store aften. I år falder Juleaften på en mandag, så vi vil selvfølgelig holde gudstjeneste kl. 10.30 i Diernæs Kirke. Kom til fødselsdags-gudstjeneste for det nyfødte Jesusbarn. En gudstjeneste i børnehøjde med alle julens glade sange. Og selvfølgelig skal vi have Kagemand og Nazareth-saft, inden vi går glade hjem! Alle er hjerteligt velkomne til denne særlige børnegudstjeneste! Gudstjenesten er ved sognepræst Lene Matthies.

Videre er der samme eftermiddag gudstjenester;
kl. 14.00 ved provst Lars Ole Jonssen.
kl. 16.00 ved sognepræst Henrik Nedergaard.

MANDAG 31. DEC. KL. 14.30 I DIERNÆS KIRKE

NYTÅRSGUDSTJENESTE

Efter gudstjenesten vil vi ønske hinanden "Godt nytår" med brus og kransekage i våbenhuset. Gudstjenesten er ved provst Lars Ole Jonssen.

TIRSDAG DEN 1. JANUAR KL. 11.00

NYTÅRSMARCH

Klokketårnets Venner arrangerer igen i år Nytårsmarch fra Klokketårnet i Faaborg, men i år i samarbejde med Faaborg Kirke.
Vi mødes som sædvanlig ved Klokketårnet. Ved svømmehallen ta'r vi ud på Danmarks Bedste Motionsrute. En vandretur på ca. 5 km.
Turen slutter i år ved Faaborg Kirke kl. ca. 12.15, og her vil sognepræst Lene Matthies sige nogle gode ord og vi synger Nytåret ind. Vi runder det hele af med at ønske hinanden Godt Nytår med champagne og kransekage. Det hele slutter inden kl. 13.00
Hvis man ikke kan eller vil gå turen, møder man bare op ved Kirken kl. 12.15.
Tag familie, venner og hund med - alle er velkomne.

Har jeres virksomhed styr på jeres persondata?

Selvom reglerne trådte i kraft den 25. maj 2018 er der stadig mange virksomheder der ikke overholder kravene i Persondataloven. Hos Ret&Råd Fyn kan vi i samarbejde med en ekstern partner tilbyde jer en online løsning på denne udfordring.

Løsningen er interaktiv og bliver løbende opdateret, hvis der kommer nye regler, ændringer i praksis eller lignende. I vil derfor altid være 100% opdateret på udviklingen indenfor persondatareglerne.

Ret&Råd Fyn tilbyder rådgivning og hjælp til at blive koblet på online løsningen, så alle de nødvendige oplysninger bliver registreret i systemet, og kravene i Persondataloven er opfyldt.

Ret&Råd Advokater
Advokat Henrik Benjaminsen
Mødekontor: Strandgade 7A
DK-5600 Faaborg
70 10 11 99 · ret-raad.dk

Ret&Råd
ADVOKATER

VI SER FORSKELLEN

70 ÅR MED KVALITET

Danske Malermestre

Faaborg Maler Firma
VI SER FORSKELLEN...

Faaborg Malerfirma
Bygmestervej 5 5600 Faaborg
Telf. 62 61 97 99
www.faaborgmalerfirma.dk

A·PURE·MIND

JEWELLERY

"DET LIV DU LEVER
ER DET LIV DU FÅR"

APUREMIND.DK/LIVETSSMYKKE

LIVETS SMYKKE
PERNILLE AALUND

GULDSMED DOMINO
Husk at forkæle...
Guld - Sølv - Ure - Gravering - Reparation
Vestergade 1•5600 Faaborg •Tlf. 62 61 23 93
www.guldsmeddomino.dk
Facebook.dk/guldsmeddomino

Vidste du:
At vi tilbyder landsdækkende bytteservice i mere end 300 guldsmede- og urforretninger i hele Danmark.

PH BYG

FAABORG A/S

www.phbygfaaborg.dk • Tlf. 62 61 82 92

Vi har stor erfaring med bygge- og renoveringsopgaver for både private og erhverv

Kunderne kender os på

- *Kvalitetsarbejde*
- *Vi er lydhør for dine ønsker og krav*
- *Aftaler der overholdes*
- *Klare økonomiske aftaler*
- *Dygtige og erfarne svende*

Ønsker alle en glædelig jul og et godt nytår

byg garanti

Energi Håndværker GRØN ERHVERVSVÆKST.dk

Anders og nisserne

Anders Rehde er vokset op med nisser og nissehistorier. I 1930'erne begyndte Anders' far, Vagn, af uvisse årsager at samle på nisser, og ofte havde han en ny nisse med hjem, når han kom fra arbejde. Som voksen har Anders Rehde overtaget nisse-samlingen, som fortsat bliver udvidet med en ny nisse af og til.

AF PERNILLE PEDERSEN
FOTOGRAF JØRN UNGSTRUP

Sprællenisser, designnisser, kunstnisser, glasnisser, hønisser, vatnisser, matruskanisser, gamle nisser, moderne nisser, provonisser, svenske halmnisser, frække nissepiger i undertøj og Danmarks måske eneste dinglenisse.

De ældste nisser i Anders Rehdes samling er fra midten af 1800-tallet, og de nyeste fra 2018. Som tidligere museumsinspektør er det særligt det historiske ved samlingen, der optager Anders Rehde, og fascinerer publikum.

- Det er en god samling på den måde, at den repræsenterer et historisk tidsforløb. Alting forandrer og udvikler sig – og det gør nisser også, forklarer Anders Rehde.

Med tiden er samlingen blev ret så omfattende og tæller nu i omegnen af 6-700 nisser, anslår Anders Rehde.

Den gode overtro

Der er mange fortællinger om nisser. Ifølge én folketro var nisser væsener, der boede nede i nogle kæmpehøje. Og i en skitsebog fra 1840/1850, der indgår i Anders' samling, har kunstneren J. Th. Lundby gengivet nisser med mystik og trolddom.

Anders selv ser nissen som et legende væsen.

- Nissen er en sjov fyr, og ifølge en katolsk forklaring var de nogle væsener, der færdedes på gårdene. De var engle, der ikke havde opført sig ordentlig, og derfor havde de fået deres vinger klippet af.

I dagens Faaborg dukker nisserne også frem de underligste steder, fortæller Anders. Bl.a. i Klokketårnet, hvor der på indersiden af skabslågen er malet en nisse på. I skabet, også kendt som Fog Nielsens Skybar, står der en dram, som efter sigende er god at kime julen ind på.

Kunstnerisk islæt

Anders Rehdes forældre var gode venner med nogle af tidens kunstnere, bl.a. Henry Heerup og Max Müller, som også var begejstrede for nissernes univers.

Samlingen tæller derfor også nogle helt unikke nisser, da Max Müller hvert år forærede Vagn en ny hjemmelavet nisse.

- Han lavede bl.a. en dinglenisse i jern, og jeg tror, det er Danmarks eneste af sin art, siger Anders Rehde.

Henry Heerup malede hundredevis af nisser, og da Vagn Rehde fyldte 50 år, tegnede Henry en helt særlig tegning til ham. Her er Henry selv gengivet som cyklende nisse med blomster til fødselaren på bagagebægeret, og Vagn står med sin familie, omgivet af flere små nisser.

- De havde også en klub, min far og Henry Heerup. Den hed Nissernes Fagforening og lå i Rødovre. Henry Heerup var formand, og min far var kasserer. Der var ikke andre medlemmer end de to, fortæller Anders Rehde smilende.

Tidligere museumsinspektør og nissefar, Anders Rehde Nielsen

Mobilholder-nissen. En af de nyeste og mest moderne nisser i samlingen

Traditionsrige nisser

Anders køber til tider en nisse med hjem, især fra udlandsture. Både Paris og Sankts Petersborg har leveret nisser til samlingen. Det sker helt af sig selv, hvis man har øjnene med sig, som Anders udtrykker det. Anders' datter bidrager også til, at den store samling nisser bliver endnu større. Og Anders har et håb om, at nisserne atter engang kan gå i arv.

- Det er så hyggeligt med nisser. Min datter køber af og til en nisse til mig, og jeg håber da, at hun vil overtage og fortsætte samlingen. Det er en familietradition, og børnene i familien kender meget til nisser. Men det er noget særligt, at jeg har de helt gamle nisser, også nisser fra mine egne bedsteforældre.

I år skal børnebørnene på tre og fire år se nisseudstillingen for første gang. Nisserne har derfor indtaget det meste af Anders' lejlighed: vinduerne, chatollet, skænken, væggene, og fra loftet hænger en gyngende nisse.
De mange nisser er vant til en omtumlet tilværelse, de har gennem tiden været hele landet rundt på utallige udstillinger. Lige fra Bøjestræde i Faaborg til Nationalmuseet, og så har nogle af de små fyre tilmed ageret som statister i serien Matador.

- Der er altid rift om nisserne i december. Jeg har ikke tal på, hvor mange dameblade, der har skrevet artikler om min samling, afslutter Ander Rehde.

Og nu også Det Rigtige Faaborg …

Faaborgenserne bliver ikke snydt for nissesamlingen i år, for resten af indholdet fra de mange store kasser kan igen i år beskues i Bøjestræde, hvor de bliver udstillet i vinduerne hos Hemstra.

De ældste nisser i samlingen. De små gavtyve er fra midten af 1800-tallet

FISKEHUSET
FAABORG

Det gamle
RØGERI

Vi har alt til julens og nytårets frokoster og fester

F.eks.
- **Chr. Ø. pigens sild**
- **Varmrøget laks**
- **Koldrøget laks**
- **Rødspættefileter**
- **Salater**

TORSK
LAKS
RØGVARER
MUSLINGER
HUMMER
CAVIAR

Vi modtager gerne bestillinger:
I butikken, på tlf.: 62610180 eller info@fiskehusetfaaborg.dk

Vi bor stadig på **Havnegade 13, 5600 Faaborg**

VON VOGEL
CUSTOM MADE TIME PIECES
DESIGN by YOU
DESIGN DIT UR SOM DU VIL HAVE DET

Sølvhjelm Foto & Ure
62610345

Fremkald billeder
Direkte fra din
Smartphone / Tablet

Vi fremkalder billeder fra alle medier
også dine gamle billeder, negativer og dias

*Billeder op til str. 30x45
kan være klar på en time

PhotoCare

INFO-MØDE

Faaborg Gymnasium
22.1. 2019
19.00

3 vigtige år

faaborg-gym.dk

trivsel og læring

FAABORG GYMNASIUM

Medarbejderne hos 1-OFFICE. Fra venstre: Christian Præstekjær, IT-ansvarlig | Anne Broholm, Økonomiassistent
Louise A. Frederiksen, Økonomiassistent | Tina Grevegaard, Økonomiassistent | Lars Nielsen, Administrationschef

Mangler du overblik?

Nytænk din administration. Prøv 1-OFFICE.

1-OFFICE er din schweitzerkniv til 5-stjernet administration og en nøje styret økonomi – uanset om du er iværksætter, selvstændig, producent, ejendomsbesidder eller kasserer i en forening.

1-OFFICE ApS | Kanalvej 11, 5600 Faaborg
www.1-office.dk | info@1-office.dk

Du får hjælp til:

- Bogføring
- Lønadministration
- Fakturering
- Betaling af kreditorer
- Regnskab
- Ejendomsadministration

… og meget mere. Vi arbejder i alle økonomisystemer, og tilpasser os 100% dine rutiner.

Synes du – alt i alt – det lyder godt?
Ring **63 61 31 01** og hør, hvordan vi kan hjælpe dig.

JULEHYGGEN SPREDER SIG

-Kig ind og se udvalget af dekorationer, kranse og buketter til hjemmet, eller værtinden.

Vi har også et stort udvalg af: delikatesser, gavekurve, firma- & personalegaver - Bestillinger modtages gerne

Shell Faaborg - Assensvej 102 - 5600 Faaborg - tlf.: 62 61 89 74

VIVI's BLOMSTER
62 61 89 74

Skab tryghed for din familie.

Har du sikret dig selv og dine nærmeste?

December tilbud:
Testamente 2.900 kr.
Fremtidsfuldmagt 1.200 kr.

Kontakt os på tlf 28 35 42 47 eller
kontakt@panoramaadvokaterne.dk
for en gratis og uforpligtende samtale.

Kanalvej 11 | 5600 Faaborg
www.panoramaadvokaterne.dk

Da Faaborgs gader rockede

I den spæde opstart i halvfjerdserne tog gutterne fra Gasolin vejen til Bjørnø for at spare penge på lydstudier i København. På Bjørnø benyttede de skolen, mest om natten og med tæpper for vinduerne, til deres prøveindspilninger. Gasserne blev begejstrede for øen, de knyttede venskaber derovre, og selv efter deres ikoniske status i offentligheden fortsatte de med at komme i faaborg-området.

AF PERNILLE PEDERSEN
FOTOGRAF JØRN UNGSTRUP / PRIVAT

Kim Larsen har på det seneste været på alles læber, og vi har forfulgt minderne om Kim Larsen og Gasolins aftryk på faaborg-området.

Bjørnø-bo Asger Anderskov, 68, var med i første parket, da Gasolin i midten af halvfjerdserne gjorde sit indtog på øen. Han blev venner med flere af bandmedlemmerne, og vi har sat ham stævne til en anekdotisk snak om gamle dage og de underlige christianshavnere, der fik sig indyndet hos ø-folket.

Staden møder Bjørnø
I starten af 1970'erne var Gasolin stadig relativ ukendt. Gasolin-guitarist Franz Beckerlee var gift med Inge Strøbech, som dengang var indehaver af Bjørnø skole. På Bjørnø kunne gasserne i fred og ro, og til billige penge, øve deres nye sange forud for albummerne Gas 3 og Gas 4. Asger Anderskov mindes, da de først så de unge musikere på øen.

- De var jo noget anderledes. De kom til øen i outfits, som vi bestemt ikke var vant til at se, og de talte et drevent christianshavnsk. De blev taget godt imod, ingen så skævt til dem. Dog måtte Søren Berlev en dag opleve kulturforskellene, da han skulle hente post på havnen ved Palle Bjørnø. Søren havde opholdt sig en del i Thy-lejren, og hans plan var derfor at gå til havnen efter post- splitterravende nøgen. De andre fik ham stoppet, heldigvis. Det havde vist vakt forargelse på øen.

På skolen, der nærmest var indrettet som et lydstudie, øvede de fire bandmedlemmer de nye numre i hvert sit rum. Mange af prøve-indspilningerne foregik om natten, og der hang tæpper i vinduerne for at genere øboerne mindst muligt med den høje musik.

Spirende venskab
På Bjørnø skole var der intet fjernsyn. Når der var udsendelser, som gasserne gerne ville se, måtte de tage turen over til Asger Anderskov, som boede tæt på skolen.

- Jeg havde sådan et lille sort-hvid fjernsyn, så sad vi der med en kasse guldøl foran os på gulvet, som gasserne havde slæbt med.

Både Mogens Mogensen, Gasolins tekstforfatter, og Franz Beckerlee kom meget på Bjørnø. Mogens og Asger udviklede et venskab, og de har både fejret jul og nytår sammen.

- Mogens kom ofte over til mig, når Kim og Franz diskuterede gruppens repertoire. Kim ville spille dansk, Franz ville spille engelsk og mere avantgarde. Mogens gad ikke høre på det, og så åbnede vi et par øl og snakkede.

Gasserne tog sig godt af deres venskabelige forbindelser på Bjørnø.

- Min daværende hustru og jeg blev inviteret til alle deres fynske koncerter. Vi kom backstage, og det var skideskægt. Der var mad, øl og vin – der manglede aldrig noget, når man festede med gasserne.

Til tops i tangatrusser
Franz Beckerlee fik datteren Honey sammen med Inge Strøbech. En dag ville Franz bygge et træhus til datteren, og det blev på ægte rebel-manér. Franz lånte Asgers motorsav. Kim Larsens hustru, Hanne, havde forinden glemt noget tøj herovre, og pludselig kunne bjørnø-boerne se Franz kravle rundt oppe i træet med motorsav, kun iført Hannes tangatrusser.

- Min hukommelse er ikke, hvad den har været, så stol på Asgers historie. Jeg tror nu faktisk, det var en BH, jeg havde foldet til en smart tangatruse. Sådan var tiderne dengang, hvor vi kom fra, og vi tog kulturen med til Bjørnø. Det var måske lige tidligt nok, for det var da et kultursammenstød, men de faste beboere vænnede sig til os med tiden, og det endte i fryd og gammen, fortæller Franz Beckerlee selv.

Asger Anderskov dannede venskaber med gasserne på Bjørnø i starten af deres karriere.

Single-LP'en med nummeret 'Onkel How do you do'

I 1999 skrev Kim Larsen 'Sig det med farver' på døren til køkkenet, som en pendant til nummeret 'sig det med blomster'

Kjukken spillede i Faaborg forud for deres nye album. De benyttede køkkenet i Bylov-farver som backstage-området. Kim Larsen elskede at spille i Faaborg, da her altid var is fra havnen til at holde øllene kolde.

Da Kim inviterede hele Bjørnø til koncert

Selvom gasserne efterhånden blev kendte ansigter i Faaborgs gader, så var deres koncert i Faaborg omkring 76, ifølge en samtale mellem Franz og Kim, et af de sværeste steder de havde spillet – stik mod deres forventning. I faaborg-hallen måtte de virkelig arbejde for sagen, inden faaborgenserne overgav sig til musikken og kom i stemning.

Anderledes let og festligt blev det, da Kim Larsen som solo-artist spillede koncert på Færgegaarden.

- Kim skulle spille to koncerter med Ole Frø. Inden den første koncert besøgte han Bjørnø sammen med Mogens. Her inviterede Kim hele Bjørnø med til aftenens koncert – med fri entré og fri bar, naturligvis. Rigtig mange bjørnøboere deltog – også nogle af de gamle. Det blev vist en dyr omgang, fortæller Asger.

Faaborgenser Tommy Holm var på det tidspunkt medstifter af Færgegaarden, og han husker den aften, da det var hans første af mange møder med Kim Larsen.

- Det var en rigtig god koncert, og der var mange bjørnøboere med. Men som jeg husker det, havde de et problem bagefter, for den sidste færge var sejlet. Men mon ikke de ringede til Palle Bjørnø og hyrede ham til at sejle dem hjem igen, fortæller Tommy Holm.

Asger og hans daværende hustru kom ikke med til koncerten den aften. De blev i stedet hjemme på Bjørnø, hvor de passede Kim og Hannes søn, Sylvester, der dengang var omkring de fem år gammel. Hanne, eller miss Q, som Kim kaldte hende, ville nemlig med til koncerten. Heldigvis spillede Kim Larsen endnu en koncert på Færgegaarden dagen efter, og her havde Asger byttet barnepige-tjansen ud til fordel for de rockende rytmer.

En tur til Bahamas – eller deromkring

Tekstforfatter Mogens Mogensen var vild med faaborgområdet. Når han fik sin femtedel af Gasolins koda-penge, kunne det mærkes på Faaborgs beværtninger.

- Han gik til den, Mogens. Der var fest og farver, når pengene blev udbetalt. Engang tog han plastikkrus og Gul Enke med på bjørnø-færgen, og så fik alle ombord champagne. En anden gang blev Hans Møller, som Mogens kendte fra Trekroner og det øvrige værtshusmiljø, inviteret med på en tur til Bahamas. De kom vist kun til Mallorca, men måske vidste de ikke helt, hvor de var, griner Asger.

Turen sydpå blev foreviget i sangen Smukke Møller fra ’77, hvor Møller bl.a. fik disse ord med på vejen:

’Han var gigolo i klasse ti, smukke Møller Fra Bahama,

Og alle fruerne fra springforbi, sprang på Møller fra Bahama.

Han lærte mig at steppe, ja, og snakke dem ihjel,

Og gi´ dem tusindfryd, til de kom af sig selv, Møller gamle buk.’

Mogens var en spradebasse, og til tider ret spontan, fortæller Tommy Holm. En dag kom han ind til Tommy og spurgte, hvad han lavede. Tommy lavede ikke noget, og Mogens bad ham pakke tandbørsten. De to mænd tog en taxi til Odense og kørte videre med tog til Vesterhavet. Her gik de langs vandet i tre dage, med kiks og portvin som proviant, og overnattede på strandhoteller. Mogens havde haft brug for at komme lidt væk, og på tredjedagen sagde han pludseligt: ’Nu tager vi hjem igen’.

Fyren fra Faaborg

’Så var der en fyr i Faaborg, der stifted’ et kontaktbureau.
Gyldne løfter og dybe grøfter og romantik pr. efterkrav.
Men det værste var, at han så tit blev far.’

Således skrev Mogens Mogensen, i sangen ’Onkel how do you do’. Ifølge Asger Anderskov, kunne fyren i sangen nemt være ham selv. Drillerier var der nemlig masser af mellem de to venner.

- Mogens flyttede i perioder til Bjørnø, hvor han sejlede, fiskede og drak bajere. Han ville skrive en sang om Bjørnø, men det blev lidt for lokalt, og derfor blev det Faaborg. Sangen er dedikeret til Henning Strøbech, som var Franz Beckerlees svigerfar, fortæller Asger.

Efterhånden tog gassernes popularitet til, og bandet udvidede. Både med mandskab og udstyr. Det blev pludseligt besværligt at fragte det hele til og fra Bjørnø, og der var ikke længere tilstrækkelig plads på den lille skole. I 1975 kontaktede Gasolin derfor Preben Kaas, der på det tidspunkt var indehaver af Trente Mølle. Her fortsatte Gasolin deres prøveindspilninger af det nye album.

På Trente Møllle hænger der i dag et indrammet eksemplar af Gasolins syvende album Efter endnu en dag fra 1976. Forsidebilledet er efter sigende taget på Trente Mølle.

ROX

GASOLIN'

TAK

Fyld Posen Marked

Tak til alle jer der bakkede op om, og gjorde markedet til en succes.

JHL Rengøring & Vinduespolering
Intersport Faaborg
Konnerup & Co
Expert - Punkt 1 Faaborg
Super Brugsen Faaborg
MFA Biler Faaborg
Shell Faaborg
Korsvejens Blomster
Hammer Hansen
Best Companys
Rema 1000 Faaborg
Båd og Motor
Tøjtøsen
Hair By Lundahl
Bog & Idé - Legekæden Faaborg
Mikado
Kvalität

Café Fruens Vilje
Landslagteren - Mad med mere
Det Blå Hus
Faaborg Museum
Depot Svendborg
Volkswagen Faaborg
Faaborg Pharma
Nielsens
Vesterports Bageri
Sydbank
Jyske Bank
Restaurant Klinten
Daglig Brugsen Millinge
Min Købmand Håstrup
Garant Tæppehuset Faaborg
Stine & Co
Imerco

Matas
Fri bikeshop
Daglig Brugsen V. Åby
Yamaha MX strik
Forum Faaborg
K sport - Sportigan
Sølvhjelm Foto & Ure
Salon Bielenfeldt
Centerfrisøren
Faaborg Røgericafé
Jack & Phones / Wessel IT
Svanning Auto & Traktor-service
VM blomster
Dyrenes Verden
Home Faaborg
Højlund Mølle

Det Rigtige faaborg

RAVNSBORG JULEMARKED

MØD
JULEMANDEN
JIM LYNGVILD
VØLVEN

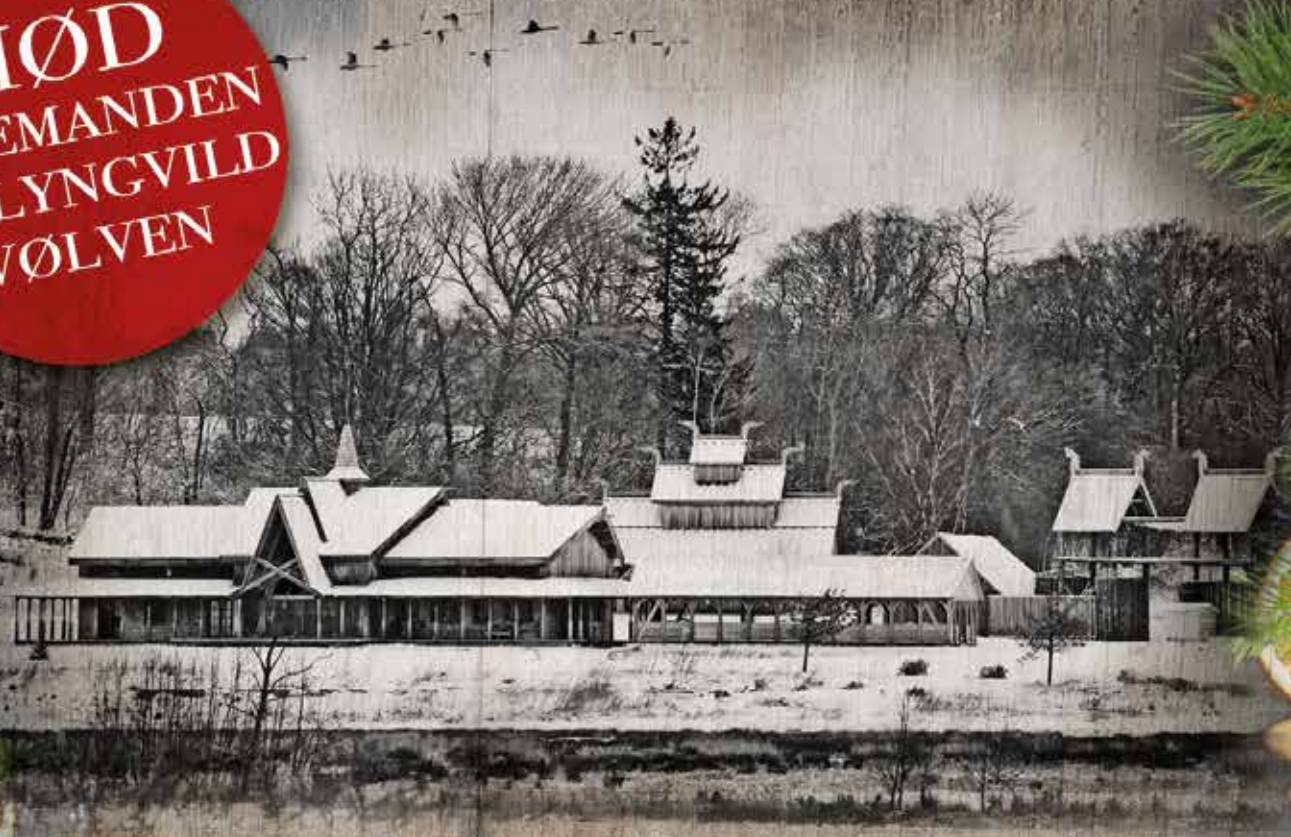

JULESHOPPING & SJOV FOR ALLE ALDRE
SAMT SMUKT VIKINGEMARKED
SE VIKINGEBORGEN BÅDE UDE OG INDE

LØR/SØN DEN 1 & 2. DECEMBER OG
LØR/SØN DEN 8. & 9. DECEMBER FRA KL. 10-16

VI SES PÅ RAVNSBORG JULEMARKED
HÅGERUPVEJ 33, 5600 FAABORG
ENTRÉ PR. VOKSEN: KR. 50,- BØRN UNDER 10 ÅR: KR. 20,-

SE MERE PÅ WWW.JIMLYNGVILD.COM

DET SKER I FAABORG

December 2018

DATO

1
Kl. 10.00- Julemarked på Ravnsborg. Et utraditionelt, hyggeligt og nærværende julemarked.
Kl. 13.00- Østerby Bageri Museum, åbent hus. Assensvej 269, 5642 Millinge.
Kl. 15.00- Faaborgkoret og SOS Børnebyerne tænder lys i mørket. Faaborgkoret og SOS Børnebyerne holder deres traditionsrige adventsarrangement i Kulturhuset Byskolen.

2
Kl. 10.00- Julemarked på Ravnsborg. Et utraditionelt, hyggeligt og nærværende julemarked.
Kl. 14.00- Julemanden kommer til Dyreborg. Igen i år kommer julemanden til Dyreborg Havn med spændende overraskelser til alle børn, der skulle have lyst til at komme og tage imod ham.
Kl. 16.00- Musikskolens advents- og julekoncert i Faaborg Kirke.

5
Kl. 8.30- Smart Parat Start. Har du Danmarks klogeste 6. klasse? Så meld den til at være med i en sjov quiz på paratviden og samarbejde. Arrangeret af Faaborg Bibliotek og foregår i KulturHuset Grønnegade.
Kl. 19.00- Årets bedste bøger. Få inspiration til vinterens romanlæsning af litteraturanmelder Liselotte Wiemer, der fortæller om den vigtigste danske og nordiske skønlitteratur i 2018. Faaborg Bibliotek.
Kl. 19.30- Helene Blum og Harald Haugaard. En julekoncert mellem nordisk folk og klange fra alperne.

6
Kl. 19.30- Faaborgkoret tænder tusind julelys i Diernæs. Der er garanti for julestemning, når faaborgkoret giver sin traditionsrige adventskoncert i Diernæs Kirke.

8
Kl. 10.00- Julemarked på Ravnsborg. Et utraditionelt, hyggeligt og nærværende julemarked.
Kl. 10.30- Juletog til Korinth. Hyggelig tur med veterantoget til Korinth, hvor der sælges juletræer. Glögg, kaffe og æbleskiver kan købes.
Kl. 14.00- OSCAR's Juleeventyr og gammeldaws juletræsfest i Horne Forsamlingshus.
Kl. 14.00- Trommedans i Faaborg. En smuk aften i den Voigtske Gaard, hvor vi fortæller om trommens magi, og du kan opleve samt deltage i Native American Dance.

9
Kl. 10.00- Julemarked på Ravnsborg. Et utraditionelt, hyggeligt og nærværende julemarked.
Kl. 10.30- Juletog til Korinth. Hyggelig tur med veterantoget til Korinth hvor der sælges juletræer og glögg, kaffe og æbleskiver kan købes og nydes i den opvarmede ventesal.
Kl. 14.00- OSCAR's Juleeventyr og gammeldaws juletræsfest i Horne Forsamlingshus.
Kl. 16.00- Traditionsrig julekoncert i Faaborg Kirke, hvor Faaborg A Cappella Kor synger Christmas Carolls, nyere og gamle julesange. Dirigent Julija Skipore. Organist Bo Lærke.

11
Kl. 14.30- Højskoleeftermiddag i Det Nye Hospital. Denne eftermiddag holder vi juleafslutning med duoen Mette Elsborg og Erik Maribo.
Kl. 16.00- Anne Marie Børlind Hudplejedemo i Det Blå Hus.
Kl. 18.00- Julefrokost i HUSET. HUSETs juleafslutning med dejlig mad, hyggeligt samvær og det uundværlige pakkespil.

12
Kl. 14.30- Juleafslutning i pensionistforeningen. Traditionen tro vil der blive læst julehistorie, i år vil sognepræst Ole Buhl Nielsen komme og underholde. Vi serverer kaffe og æbleskiver. Foregår i Det gamle Bibliotek, Grønnegade.

13
Kl. 17.00- Lucia sejlads i kajak. Faaborg havkajakklub, Havkajakklubben MALIK, Det hvide pakhus og Spisehuset arrangerer Lucia sejlads i kajakker i Faaborg havn ved Den Spanske Trappe.

15
Kl 12.00- Det Store Julemandsløb på Torvet arrangeret af Shopping Faaborg

16
Gratis bio-juleforestilling for børn i Helios arrangeret af Shopping Faaborg.

21
Shopping Faaborg afholder Lysfest med fakkeloptog i byens gader.

22
Shopping Faaborg afholder Julekoncerter i byens gader.

23
Shopping Faaborg trækker vinderen af den store julekonkurrence.

24
Kl. 16.00- Juleaften for enlige. Arrangementet kommer til at bestå af god julemad, dans og sang om juletræet for dem, der lyster. Det foregår i Korinth Kulturhus.

Vil du gerne have dit arrangement nævnt her, kan du selv indtaste det på vores hjemmeside www.detrigtigefaaborg.dk under "Det sker" inden deadline den 15. i måneden før.

faabaar.dk
VORES KALENDER

JULEUDSALG

Lækkert kvalitets overtøj

SPAR 50% på alt tuxer

Gælder til og med d. 21. december 2018

SKcaravan

Vi er til at handle med

CAMPINGUDSTYR.DK

Billige priser - hurtig levering

SK Caravan | Ubberudvej 121 | 5491 Blommenslyst | Tlf. 65967105 | www.skcaravan.dk | Mail: info@skcaravan.dk

2019 KARNEVAL

Lørdag 2. februar i Forum Faaborg

TAG MED TIL ÅRETS VILDESTE UDKLÆDNINGSFEST

HER VENTER EN AFTEN MED EN TEMAFEST, DU VIL HUSKE DE NÆSTE MANGE ÅR

FESTEN STARTER KL. 18.00 OG SLUTTER KL. 02.00
DØRERNE ÅBNES KL. 17.30

BILLETPRISEN ER **350 KR.**
INKL. VORES STORE FEST-BUFFET.

KØB DIN BILLET HOS EN AF VORES AMBASSADØRER
ELLER VED SHELL FAABORG

KARNEVAL MED

LIVEBAND • DJ • GIN-BAR
CHAMPAGNE-BAR • ØL-BAR

EN FEST-BUFFET OG MEGET MERE

Billetterne sælges igennem 20 ambassadører, der hver har valgt et udkædnings-tema for festen.
Du kan naturligvis også bestille dine billetter direkte hos os ved at sende en mail til gl@faaborgoh.dk

Faaborg ØH

ALT TIL KONTORET
- nemt & lokalt

Hammer Hansen

Lige om lidt er det jul

Vi har mange skønne tasker.

Kig ind - Vi finder også en til dig.

Kan du huske pustetrolden, ja vi har også flotte klassiske uro'er fra Flensted Mobiler

Lækre skindtasker til kr. 349,-

Vælg mellem sort, rød eller leopard.

Hos os finder du et fint udvalg af kunstnerartikler.

Acrylmalling, lærreder, akvarelfarve, blokke og meget mere.

Skønne gaveæsker fra Raunsborg

Body Lotion og Body Shower kr: 199,-

Body Lotion, Hand Cream & Face Wash kr. 249,-

Day cream & Face Serum kr 399,-

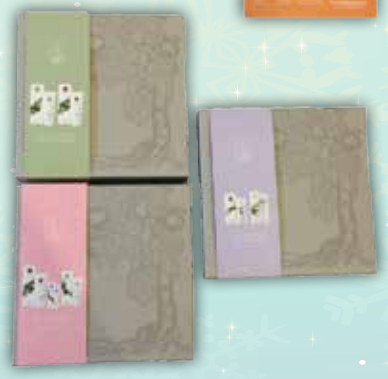

Mellemgade 17, 5600 Faaborg, Tlf.: 62 61 05 12

Kvalitet og stabilitet er en REN selvfølge for os!

SE VORES HJEMMESIDE
www.faaborg-ren.dk
OG FØLG OS PÅ

facebook

Vi ønsker en glædelig december

FAABORG RENGØRING
TLF.: 62 61 22 47

Faaborg Rengøring, Strandgårdsparken 210, 5600 Faaborg, faaborg-rengoering@stofanet.dk
se vores hjemmeside www.faaborg-ren.dk og følg os på facebook

Fradrag for rengøring og haveservice

Har din bil brug for en kærlig hånd?

Wellness til din bil

Faaborg Bilpleje kan tilbyde dig en komplet bilpleje med grundig indvendig og udvendig rengøring samt polering og lakforsegling med CARTEC produkter.

Indvendig bilpleje

Støvsugning
Højtryksrensning med luft
Rensning af måtter
Rengøring af interiør
Pudsning af ruder indvendig
Opfriskning af interiør

kr. 495,-

Vinter bilpleje

Lakrens
Tyk voks (holder 6 måneder)
Lakreperation (excl. lak)
Indvendig bilpleje
Silicone på alle lister
Låsepleje

kr. 995,-

Komplet indvendig og udvendig bilpleje

Indvendig bilpleje
Polering
Lakforsegling (12 mdr. garanti)

kr. 1895,-

Tillæg for håndvask ..... kr. 295,-
Tillæg for maskinvask ..... kr. 150,-
Tillæg for sæderens med imprægnering ..... kr. 395,-
Tillæg for lugtneutralisering med Ozon kanon ..... kr. 495,-
Alle priser er incl. moms.

Ring og bestil tid på 62 61 70 69
eller book en tid online på
www.vw-faaborg.dk

Volkswagen Service Faaborg

L. Frandsensvej 8 | 5600 Faaborg | 62 61 70 69 | www.vw-faaborg.dk

REAL

Glædelig jul og godt nytår
fra RealMæglerne

Hold øje med vores julekalender på Facebook og vind spændende præmier.

Vi sætter pris på dit hjem.
Vil du vide, hvor meget?
Bestil en gratis salgsvurdering.

RealMæglerne Sofie Find

Kanalvej 11 / 5600 Faaborg / Tlf. 61714233 /

Sagsnr. 52800291

Mulighed for flex

Kirkeballe 12
5600 Faaborg

- 3 gode værelser
- Udsigt til marker
- Vinkelstue med brændeovn
- Lyst spisekøkken med gulvvarme
- Have med terrasse og udhus

Kontant kr.	**645.000**	Ejdtype	**Rækkehus**
Udbetaling kr.	**35.000**	Grund m²	**475**
Brutto/netto kr.		Bolig m²	**105**
ex. ejerudg.	**2.908/2.424**	Værelser	**4**
Ejerudgift kr.	**1.332**	Energimrk.	**C**

Sagsnr. 52800315

Mulighed for flex

Odensevej 214
5600 Faaborg

- 20 min. til Odense
- Stor naturgrund med egen "skov"
- Udsigt til Arreskovsø
- Træhytte på 15 m2.
- Mulighed for udvidelse af boligen

Kontant kr.	**1.445.000**	Ejdtype	**Villa, 1 fam.**
Udbetaling kr.	**75.000**	Grund m²	**11.070**
Brutto/netto kr.		Bolig m²	**127**
ex. ejerudg.	**6.451/5.381**	Værelser	**4**
Ejerudgift kr.	**2.477**	Energimrk.	**G**

Sagsnr. 52800266

Mulighed for Flex

Radbyvej 38
5600 Faaborg

- Idyllisk ejendom
- Tæt på indkøb, friskole mm.
- Naturskøn grund
- Stort køkken/alrum
- Stor stue med brændeovn

Kontant kr.	**1.195.000**	Ejdtype	**Villa, 1 fam.**
Udbetaling kr.	**60.000**	Grund m²	**2.297**
Brutto/netto kr.		Bolig m²	**192**
ex. ejerudg.	**5.371/4.478**	Værelser	**4**
Ejerudgift kr.	**2.740**	Energimrk.	**F**

Sagsnr. 52800318

Andel i strand areal

Strandgårdsparken 132
5600 Faaborg

- Skøn og velholdt villa
- Gode stisystemer til byen
- God ugeneret terrasse
- Stor stue med udgang til terrassen
- Carport med redskabsskur

Kontant kr.	**995.000**	Ejdtype	**Villa, 1 fam.**
Udbetaling kr.	**50.000**	Grund m²	**847**
Brutto/netto kr.		Bolig m²	**90**
ex. ejerudg.	**4.482/3.737**	Værelser	**3**
Ejerudgift kr.	**1.886**	Energimrk.	**F**

Sagsnr. 52800441

Andel i strand areal

Strandgårdsparken 172
5600 Faaborg

- Velholdt villa fra 1998
- Skøn altan med havudsigt
- Niveaudelt stue og køkken
- Attraktiv beliggenhed
- Gulvvarme i hele huset

Kontant kr.	**2.695.000**	Ejdtype	**Villa, 1 fam.**
Udbetaling kr.	**135.000**	Grund m²	**1.036**
Brutto/netto kr.		Bolig/kælder m²	**151/19**
ex. ejerudg.	**12.005/10.015**	Værelser	**5**
Ejerudgift kr.	**2.511**	Energimrk.	**F**

Sagsnr. 52800365

Andel i strand areal

Strandparken 60
5642 Millinge

- Rummelig villa i et stille kvarter
- Stort køkken/alrum
- Stort vinduesparti i stuen
- Stor kælder på 95 m2
- 100 m. til stranden

Kontant kr.	**1.395.000**	Ejdtype	**Villa, 1 fam.**
Udbetaling kr.	**70.000**	Grund m²	**855**
Brutto/netto kr.		Bolig/kælder m²	**167/95**
ex. ejerudg.	**6.227/5.193**	Værelser	**5**
Ejerudgift kr.	**1.919**	Energimrk.	**D**

RealMæglerne Sofie Find

Kanalvej 11 / 5600 Faaborg / Tlf. 61714233 /

Sagsnr. 52800105

Stort sommerhus

Avernakøvej 2
Horne Ny Sommerland, 5600 Faaborg

- 8 sovepladser, fordelt på 4 værelser
- 2 badeværelser
- Stort køkken/alrum
- Stor terrasse med skøn udsigt
- Gode parkeringsforhold

Kontant kr.	**2.495.000**	Ejdtype	**Fritidshus**
Udbetaling kr.	**125.000**	Grund m²	**1.224**
Brutto/netto kr.		Bolig m²	**122**
ex. ejerudg.	**11.362/9.417**	Værelser	**4**
Ejerudgift kr.	**3.150**		

Sagsnr. 52800294

Rummelig villa

Hedemarken 4
5600 Faaborg

- Plads til den store familie
- Børnevenligt område
- Stor kælder med mange muligheder
- Carport med værksted/redskabsrum
- Stor stue med parket gulv og pejs

Kontant kr.	**1.495.000**	Ejdtype	**Villa, 1 fam.**
Udbetaling kr.	**75.000**	Grund m²	**893**
Brutto/netto kr.		Bolig/kælder m²	**193/43**
ex. ejerudg.	**6.689/5.578**	Værelser	**8**
Ejerudgift kr.	**2.704**	Energimrk.	**C**

Sagsnr. 52800356

Charmerende byhus

Østerbrogade 76
5600 Faaborg

- Yderst charmerend byhus
- 2 delt stue med pille-ovn
- Havudsigt fra stuen på 1. sal
- Have med træ-terrasse
- Direkte adgang til Klinte-parken

Kontant kr.	**995.000**	Ejdtype	**Rækkehus**
Udbetaling kr.	**50.000**	Grund m²	**242**
Brutto/netto kr.		Bolig m²	**98**
ex. ejerudg.	**4.482/3.737**	Værelser	**3**
Ejerudgift kr.	**1.658**	Energimrk.	**E**

Sagsnr. 52800409

Skøn murstensvilla

Fritz Sybergsvej 2
5600 Faaborg

- Skøn og velholdt murstensvilla
- Garage med værksted på 50 m2
- Dejligt køkken/alrum
- God vaskekælder på 25 m2
- Gåafstand til skole, børnehave mm.

Kontant kr.	**1.095.000**	Ejdtype	**Villa, 1 fam.**
Udbetaling kr.	**55.000**	Grund m²	**728**
Brutto/netto kr.		Bolig/kælder m²	**96/25**
ex. ejerudg.	**4.927/4.108**	Værelser	**3**
Ejerudgift kr.	**1.820**	Energimrk.	**E**

Sagsnr. 52800380

Rummelig villa

Saugstedlund 96
5600 Faaborg

- Belliggende i lukket boliglomme
- Gåafstand til skole, børnehave mm.
- Stor Vinkelstue
- Badeværelse fra 2008
- Vinduer skiftet i 2010

Kontant kr.	**1.195.000**	Ejdtype	**Villa, 1 fam.**
Udbetaling kr.	**60.000**	Grund m²	**1.120**
Brutto/netto kr.		Bolig m²	**152**
ex. ejerudg.	**5.358/4.468**	Værelser	**5**
Ejerudgift kr.	**2.406**	Energimrk.	**C**

Sagsnr. 52800411

Velholdt 1 plans villa

Bækkevej 2
5750 Ringe

- Skøn overdækket terrasse
- Stor vinkelstue
- Køkken med god spiseplads
- Godt bryggers/vaskerum
- Ca. 20 min. kørsel til Odense

Kontant kr.	**795.000**	Ejdtype	**Villa, 1 fam.**
Udbetaling kr.	**40.000**	Grund m²	**700**
Brutto/netto kr.		Bolig m²	**134**
ex. ejerudg.	**3.589/2.991**	Værelser	**4**
Ejerudgift kr.	**1.671**	Energimrk.	**F**

RealMæglerne Sofie Find

Kanalvej 11 / 5600 Faaborg / Tlf. 61714233 /

JULENS VINE

FINDER DU I DIN SUPER BRUGSEN FAABORG

Byens største udvalg af vin

Buffalo Barrel

Det er en fornøjelse at kunne præsentere denne store nyhed – Buffalo Barrel lagret på gamle whiskytønder i 90 dage. Vinen er lavet på nogen af de bedste Zinfandel druer fra området. Druerne er nøje udvalgte for at opnå den bedste kvalitet, og efter 90 dage på whisky tønder, opnås en helt speciel smag med toner af vanilie, tørret frugt, stærk karakter af solmodne mørke bær og perfekt match med den røgede smag fra whisky tønderne. – en helt unik oplevelse.

6 fl. for 399,-

Under halv pris!!!

Smith Woodhouse 10 års Tawny

Forlaget-Smag.dk v. Henrik Oldenburg d. 1/10-2018. 'Nødder, nougat og ristede svampe. Den er nydelig og præsentabel, en robust og spritfri type med pæn frugt og kontrolleret sødme. Den er fin og forsigtig og udvikler sig sympatisk i glasset.

Forlaget SMAG 17,5 point

Pr. fl 99,-
SPAR 50,95

Årets juleportvin

Terre di Verona AMARONE

Pr. fl. 99,-
SPAR 100,95

L"Impressionniste

L"Impressionniste er lavet på 100 % Grenache. Druerne kommer fra foden af Mont Ventoux i Rhone. Stokkene er over 75 år gamle, hvilket resultere i kompleks og dyb koncentreret saft. Vinen fremstår mørk med en flot rødlig kant. Duften er frisk og elegant i stilen. Smagen er fyldt med røde bær. Jordbær og hindbær. Lakrids og kaffe dukker op. Eftersmagen præges af milde tanniner og en frisk syrer. En klassisk Rhone-perfekt til julemaden

Pr. fl. 69,-
SPAR 50,95

LU´LI Appassimento

Lu'Li Appassimento 2016 er fremstillet på Negroamaro, Cabernet Sauvignon og Syrah fra ældgamle vinstokke i Italiens støvlehæl, Puglia. Druerne høstes senere end normalt, og på grund af det knastørre, vindblæste klima, skrumper de ind til små koncentrerede rosiner, som minder om dem, man bruger til Amarone

Ta´2 for 149,-

Åbent alle dage 8-20

SuperBrugsen Faaborg • Mellemgade 22 • Tlf 62 61 04 44
Følg os på vores Facebookside Superbrugsen Faaborg

Super Brugsen

Der tages forbehold for trykfejl, manglende leverancer, afgiftsændringer samt udsolgte varer.