Det Rigtige Faaborg

juni 2018

Dyreborg / Horne / Haastrup / Faldsled / Millinge / Svanninge / Korinth / Vester Aaby / Øerne

INTERNATIONAL KUNSTNER I BERLIN

ULRIKS RØDDER ER I VESTER ÅBY

AVERNAKØS ALT-MULIG-MAND

MØD FLEMMING MED DE MANGE KASKETTER

NØRDER I DYRE DRAGTER

BESØG DANISH GARRISON

DRAGEN ER LØS OVER SVELMØ

DIT **LOKALE** MÅNEDS-MAGASIN

Læs kirkebladet for Faaborg, Diernæs, Lyø og Avernakø i magasinet

DET RIGTIGE FAABORG APS | www.detrigtigefaaborg.dk

Faaborg-Gelting, sidste tur, 30. juni 1999, ukendt fotograf

Faaborg-Gelting, sidste tur, 30. juni 1999, ukendt fotograf

DET GAMLE FAABORG!

Den 30. juni 1999 sejlede Faaborg-Gelting Linien sin sidste tur på Østersøen, da den toldfrie epoke sluttede. Her finder du en stribe billeder fra den sidste afgang, som byhistorisk arkiv har modtaget.

Nyd dem, selv om de ikke heeelt er sort/hvide.

Det er de gamle postkort på modsatte side til gengæld. Glansbilleder fra Faaborgs fortid sendt vidt omkring.

Faaborg-Gelting, sidste tur, 30. juni 1999, ukendt fotograf

Faaborg-Gelting, sidste tur, 30. juni 1999, ukendt fotograf

Faaborg-Gelting, sidste tur, 30. juni 1999, ukendt fotograf

Faaborg-Gelting, sidste tur, 30. juni 1999, ukendt fotograf

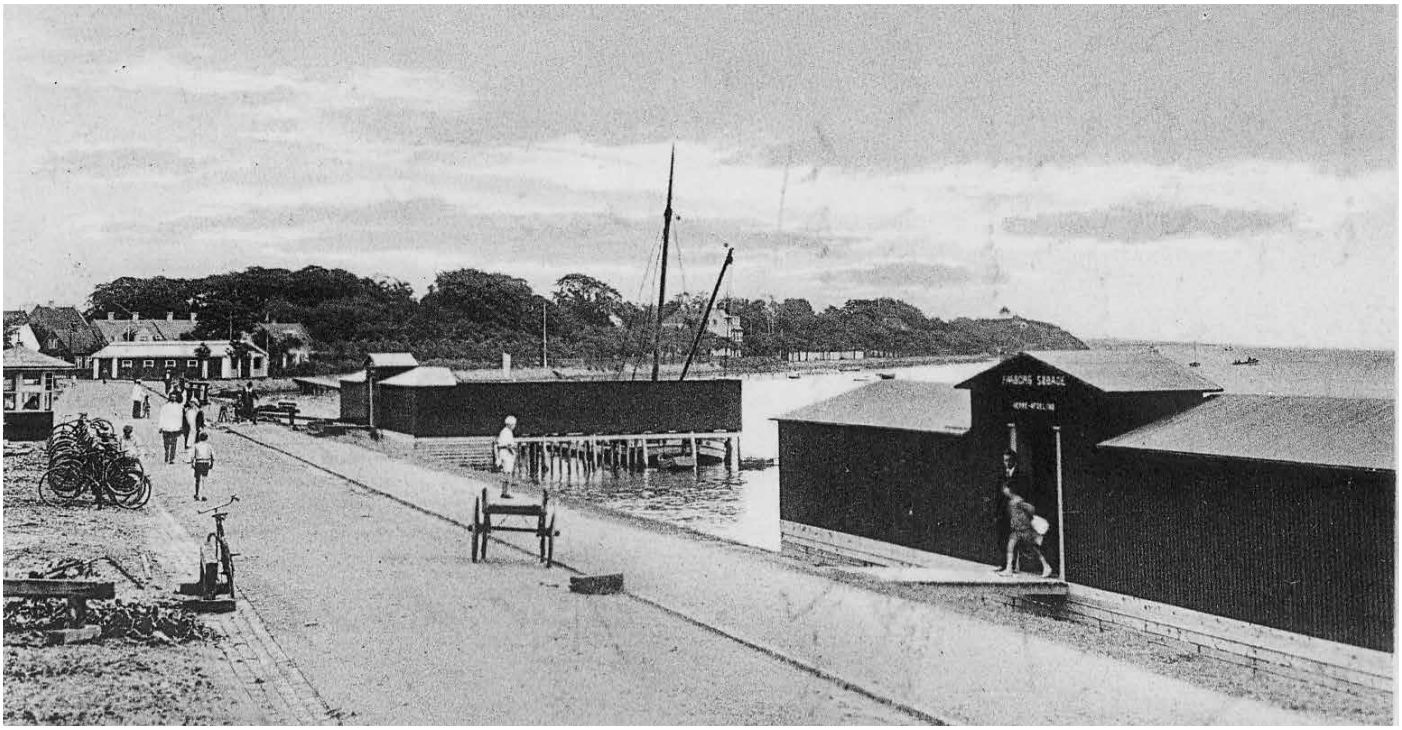

Postkort fra Faaborg, ukendt fotograf

Postkort fra Faaborg, ukendt fotograf

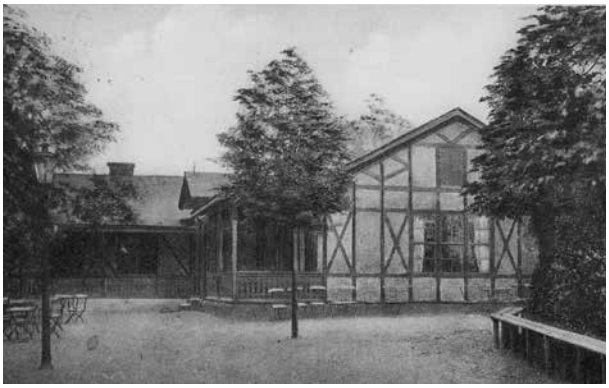

Postkort fra Faaborg, ukendt fotograf

Postkort fra Faaborg, ukendt fotograf

Møblér - os med den gode service

Vi er din lokale specialist i møbler

MØBLÉR MED OMTANKE

For fire år siden gik vi sammen med andre lokale møbelfagfolk om at skabe en kæde der prioriterer den gode kvalitet og en grundig vejledning samtidig med at vi matcher priserne*.

Det rette valg og gode priser har stor betydning når der skal indrettes med nye møbler – det ved vi om nogen og det kalder vi at møblere med omtanke.

Kom ind i butikken og få vejledning og hør mere om vores prismatch*.

*Prismatch er under forudsætning af at konkurrentprisen kan dokumenteres, at den er gældende på købstidspunktet og at der ikke er tale om specialfremstillede varer, udstillingsmodeller, restpartier, kø- eller åbningstilbud. Gælder kun for privat køb.

Bare spørg os – Vi glæder os til at se dig.

Lars – møblér med Bo Godt

møblér med Bo Godt

Vestergade 1 · 5600 Faaborg
Tlf.: 62 61 94 96 · www.møbler.dk

Mandag - torsdag 10.00-17.30 · Fredag 10.00-18.00 ·
Lørdag 10.00-13.00 · Annoncerede søndage 10.00-14.00

nr. 14 juni 2018

INDHOLD

2 FAABORG I SORT OG HVID

10 DRAGEN ER LØS OVER SVELMØ

18 FUGLESKYDNING I SVANNINGE

24 INTERNATIONAL KUNSTNER

34 NØRDER I DYRE DRAGTER

40 AVERNAKØS ALT-MULIG-MAND

Holdet bag

Henrik Poulsen
Adm. Dir. / Partner

Sarah Kroman, Radioværт

Malene Kniep, Salgsansvarlig

Pernille Pedersen, Journalist

Jørn Ungstrup, Fotograf

Janne Schwartz, Kontor

Mads Holdgaard, Partner

Ole Billum, Partner

Gode minder, der bider fra sig

Jeg ved ikke, om det ramte dig, men mig gjorde det.
Da jeg forleden fik billederne fra Faaborg-Gelting færgens sidste sejlads på min skærm, gjorde det faktisk lidt ondt at se dem. Der røg et par dråber nostalgi i kaffekoppen. For pokker, hvor jeg savner den færge.

Eller, jeg savner rettere alle de ture med familie, venner og bekendte, som Faaborg-Gelting var rammen om. Teenage-branderter, snolderture og på-vej-på-ferie ture. Den rød-hvide kæmpe kunne det hele. Som de fleste her på egnen ved, så stoppede det hele brat i 1999, og politikeren Marianne Jelved fik skylden. Hun var også med på sidste overfart og blev smidt overbord- i skikkelse af en vellignende papfigur.

Heldigvis rummer dette magasin mere end min færge-nostalgi, og du kan glæde dig til at møde manden med det, der muligvis er landets mest omfangsrige stillingsbeskrivelse, læse hvad det kræver at blive fuglekonge i Svanninge, møde kunstneren Ulrik Møller og blive klogere på kitesurfing.

Netop historien om kitesurferne krævede en helt særlig indsats af vores skattede fotograf, Ungstrup.

God læselyst.

Henrik Poulsen

NR. 14 - JUNI 2018
DET RIGTIGE FAABORG

UDGIVES AF
Det Rigtige Faaborg ApS
Oplag: 7.000 stk.

ANSVARSHAVENDE REDAKTØR
Henrik Poulsen

JOURNALISTER
Henrik Poulsen
Pernille Pedersen

FOTOGRAFER
Jørn Ungstrup
Henrik Poulsen

GRAFIK, LAYOUT & DISTRUBUTION
R4 ApS

TRYK
PR Offset ApS

SALG
Malene Kniep
Henrik Poulsen

KONTAKT
Det Rigtige Faaborg ApS
Havnegade 19
5600 Faaborg

info@detrigtigefaaborg.dk
Tlf.: 93 96 80 10

FORENINGEN "VENNERNE" 40 ÅRS JUBILÆUM

SHU*BI*DUA* SHOW

FREDAG DEN 3. AUGUST 2018
FORUM FAABORG
PÅ P-PLADS VED HALLERNE

JUBILÆUMS-PRIS KR. 50 I FORSALG

OPVARMNINGS BAND
COVER CLOWNS

Billetpriser:

Forsalg koncerten	kr. 50,-
Ved indgang	kr. 150,-
Koncert incl. menu	kr. 150,-

BEGRÆNSET ANTAL MENU BILLETTER OG SÆLGES KUN I FORSALG

Dørene åbnes kl. 17:45
Spisning kl. 18:00
Menu: Helstegt pattegris med tilbehør
Koncertstart kl. 19:00

SALGSSTEDER: SHELL FAABORG - EXPERT FAABORG

EP GRAFISK - 66 17 55 15

"VENNERNE" FAABORG

ARRANGØR: STØTTEFORENINGEN "VENNERNE" TIL FB&IF

depot-svendborg.dk
TOTAL leverandør i drikkevarer

expert

Shell Faaborg

Materialudlejning

62 61 88 00

VENNERNE'S HAVNEFEST

Kirsten er ny i Jyske Bank – hun glæder sig til at hilse på dig

Kirsten Jacobsen er netop startet som bankrådgiver i Jyske Bank, Faaborg.

Kirsten har flere års erfaring med at rådgive privatkunder – og glæder sig til at hilse på alle kunderne i Jyske Bank.

Kirsten Jacobsen • Bankrådgiver • Tlf. 89 89 94 83

KANALVEJ 1
FAABORG
TLF. 89 89 95 00

JYSKE BANK

Det Rigtige Faaborg

LIVE PART 2.

HOTEL FAABORG FJORD
FREDAG 26. OKTOBER 2018
KL. 18-02

Oplev lyden af Faaborg

Lundely Glas

BUTIK - GALLERI

Arbejdende værksted

Glaskurser - workshops for begyndere og øvede
Onsdag kl. 10 - 13 og torsdag kl. 18.30 - 21.30, samt efter aftale.

Lundely Glas v/ Annette Boock
Svendborgvej 329, 5600 Faaborg
mellem Vester Aaby og Aastrup

Tlf. 20 76 73 75
www.lundelyglas.dk

Åbningstider Tirsdag, onsdag, torsdag kl. 9.30 - 16.30
Øvrige dage åbent når flagene er ude, samt efter aftale.

Fri Bikeshop

Lagonis Minde 8
5600 Fåborg
Tlf. 62610660
www.fribikeshop.dk

Kom ind i butikken og se det store udvalg i cykler og el-cykler.

VI HAR ALTID 250 CYKLER PÅ LAGER

Tilbuddet er gældende så længe lager haves.

SPAR
3.000-4.000 kr.
på din nye el-cykel
fra **Batavus eller Kildemoes.**

Vi fører mærker som
Kildemoes, Cannondale, Scott, Batavus

expert

VI GI'R DIG

LYD OG LYS TIL DIN FEST

Lej anlægget til sommerens fester hos Dan og Nicolai

Så er du sikker på god lyd, tung bas og blinkende lamper.

Masser af tilslutnings-muligheder og på hjul lige til at rulle hjem til festen.

Østergade 39 - 5600 Faaborg
Tlf.: 62 61 21 48

expert punkt 1

Dragen er løs over Svelmø

For bunden af Østergyden er parkeringspladsen proppet. Med 20 grader og en frisk østlig vind er vejrforholdene optimale for kitesurfing. Surfere er valfartet til fra både lokalområdet og resten af landet, og de sveder forventningsfyldte i deres våddragter, mens de pumper luft i de store drager.

AF PERNILLE PEDERSEN
FOTO JØRN UNGSTRUP

I midten af de mange våddragtsklædte surfere og omgivet af kæmpemæssige kulørte drager, står Anders Borg. Han er surfinstruktør og er sammen med Lasse Nakskov indehaver af Fyns Surfskole. Hver onsdag mødes de klokken 17 med deltagerne på surfskolens rutinerede hold. Anders Borg har drevet Fyns Surfskole i 10 år, og hans erfaring er, at det er en sport for alle.

- Alle kan lære det. Både kvinder og mænd. Unge og gamle. Det handler mere om føling end om kræfter. Vores yngste deltager i dag er 15 år, og den ældste er 57 år. Afhængigt af, hvor hurtigt man fanger teknikken, så kan man være i luften allerede efter et par gange, og man når virkelig langt på en sæson. Jeg glæder mig ved at se, når folk kommer i gang med sporten, og selvom det er en individuel sport, så er vi meget sociale. Den er ofte 22, inden vi kommer hjem, fortæller Anders Borg med blikket fæstnet mod vandet, hvor de første surfere får fart på boardet.
I området mellem Nakkebølle og Svelmø er vanddybden meget lav. Faktisk kan man gå hele vejen til Svelmø uden at få vand længere op end til hoften. Det lave vand er én af grundene til, at det er et godt sted at kitesurfe.

- Men selvom vi kan bunde overalt, så har vi sikkerhedsudstyret i orden. Vi bærer hjelm og redningsveste, og så har vi altid telefoner med, fortæller Anders Borg.
Oscar Lejre Dyreborg er med sine 15 år dagens yngste surfer. Han surfer på onsdagsholdet sammen med sin far, Jesper Dyreborg.

- Min far lokkede mig med sidste år. Jeg ville gerne med på kurset igen i år for at lære flere teknikker. Jeg kan nu komme omkring 7-8 meter op i luften, når jeg hopper, fortæller Oscar forpustet, mens dragen bliver pumpet op. Jesper må indrømme, at Oscar for længe siden har overhalet ham med hensyn til surf skills, og han glæder sig over, at datteren Ida på 13 år lige er startet på Anders' begynderkursus.

Anders Borg, surfinstruktør og indehaver af Fyns Surfskole

Lasse Nakskov, surfinstruktør og medindehaver af Fyns Surfskole

Drager på land

Poul Ketelsen

Jesper Dyreborg

Anders Borg instruerer en af kursisterne

Fra Odense deltog også enkelte piger

Lasse Nakskov startede som medejer af Fyns Surfskole i 2016. Han har taget orlov fra sit job som kok på en olieplatform og bruger sæsonen på at lære fra sig.

- Jeg synes, det er sjovt at se folks udvikling og være med til at præge dem og lære dem forskellige tricks. Jeg kan godt lide at arbejde med mennesker, og det er min drøm at kunne leve af at drive en surfskole.
Lasse Nakskov bruger sine kokkefærdigheder, når surferne kommer ind fra vandet, og det sociale aspekt af surfkulturen tager over.

- Afhængigt af vejret, laver vi forskellige retter. Når det er koldt, så serverer jeg fx gullashsuppe, og når det er varmt, tænder vi op i grillen. Sporten har givet os gode venskaber, og der er også nogle, der tager på ferier sammen, fortæller Lasse.

De store drager fanger vinden, boardet pløjer gennem vandet, og snart er der fart nok på, til at de mest rutinerede surfere hvivler rundt langt oppe i luften. Imens plasker nogle af de mindre børn rundt mere kystnært på små bodyboards.

- Vil du hjælpe med at lande mig?

Det er Poul Ketelsen, der beder om hjælp til at få dragen lagt mod jorden. Poul er rutineret i vandsport og er både windsurfer, kajakroer og kitesurfer, og så er han med sine 57 år dagens alderspræsident.

Anders Borg instruerer en af kursisterne

Oscar Lejre Dyreborg i aktion på vandet

- Jeg startede med kite for 2-3 år siden. Begge mine drenge kitesurfer, og så var det en måde at kunne være sammen med dem på. Men det tager tid, når far skal med, så derfor meldte jeg mig til kurset for at blive bedre. Det er meget afstressende at tage på vandet, fx efter arbejde. Alle er lige, når vi er på vandet, og jeg tænker ikke så meget på alder – vi hjælper bare hinanden. Det syn her, siger Poul og slår ud med armene mod vandet, så bliver Sydfyn ikke bedre.

Fra toppen af Pouls hjelm dingler en vandtæt pose. I posen er der en walkie talkie, så instruktørerne kan komme med gode råd undervejs i træningen. Det er en ren Storm P-løsning, mener Poul.

Cirka 150 meter ude i vandet står Anders Borg. Med vand til midt på låret. Han spejder konstant rundt for at sikre sig, at alle er ok. Enkelte af de mest rutinerede har valgt at tage turen rundt om Svelmø. Men selvom der er stor niveauforskel på surferne, så er det sammenholdet, der er i fokus.

- Vi er meget lidt konkurrencemindet. Alle er ens herude, uanset hvilket niveau og hvilken baggrund man har. Vores mål er at have det sjovt og være sammen i naturen, fortæller Anders.

Til august vil Fyns Surfskole være repræsenteret til Outdoor Sydfyn, hvor alle er velkomne til at kigge forbi og høre mere om de tre discipliner, som surfskolen tilbyder: windsurfing, stand up paddle og kitesurfing.

CORE

Opel Karl

Det er billigere end bussen!

Rute*	Tid i bus*	Enkeltbillet*	Tid i bil*	Pris pr. dag**
Faaborg - Odense	1 time 1 min.	60 kr.	42 min.	33 kr.
Faaborg - Svendborg	55 min.	52 kr.	33 min.	33 kr.
Faaborg - Assens	1 time 45 min.	60 kr.	40 min.	33 kr.
Faaborg - Nyborg	1 time 41 min.	80 kr.	46 min.	33 kr.
Faaborg - Middelfart	1 time 55 min.	100 kr.	61 min.	33 kr.

Opel Karl
Pr. dag
33 kr.

For 33 kr. pr. dag får du:

- √ 75 HK
- √ Multirat
- √ Fartpilot
- √ City mode
- √ Bluetooth
- √ Aircondition
- √ ISOFIX-beslag
- √ Fartbegrænser
- √ 0,99% i fast rente
- √ God kabineplads
- √ 15" strukturfælge
- √ Start/stop funktion
- √ El betjent sideruder
- √ Fjernbetjent centrallås
- √ Højdejusterbar førersæde
- √ Mulighed for permanent lys
- √ TEST vinder i bilmagasinet!**

Kører når det passer dig

Faaborg Bil-Center ApS

Telemarken 2, 5600 Faaborg • Tlf. 62 61 90 60
www.faaborg-bilcenter.dk • salg@opel-faaborg.dk
Åbningstider: Hverdage kl. 9-17.30, Søndag kl. 13-16

variant

OPEL

*Prisen er beregnet ved brug af Rejseplanen.dk - Med start fra Faaborg Rutebilstation og frem til Rutebilstationen i de nævnte byer. Prisen er taget som enkeltbillet med hurtigste rejsetid tirsdag d. 16/5-18 med afgang fra Faaborg ca. kl. 8.35. Transport tid i bil er lavet ved brug af beregner fra Google Maps hurtigste rute. **Udbetaling: 19.717,- Løbetid: 96 mdr. Kontantpris kr. 98.584,- inkl. levering. Debitor rente 0,99%. ÅOP: 4,81. Samlet kreditbeløb: 78.867,-. Samlet kreditomkostninger: 16.119,-. Samlet beløb, der skal betales tilbage: 98.584,-. Kaskoforsikring og betaling via NETS er påkrævet. Ydelse pr. mdr.: 999 kr. i 96 mdr. (999 kr.*96 mdr. kr./8 år*365 dage) 1 år = 365 dage. Bilen er vist med ekstraudstyr. Der tages forbehold for udsolgt, kampagne stop og tastefejl. Bilen kan være vist med ekstraudstyr - Der tages forbehold for trykfejl.

DET HVIDE PAKHUS

Restaurant & Café

ÅBNINGSTIDER juni

Mandag og tirsdag lukket
Onsdag - Lørdag: Frokost fra kl. 11:30 – 16:00
Aften fra kl. 17:30 – 20:00 (sidste bestilling til køkkenet)
SØNDAG: Frokost fra kl. 11:30 – 16:00
Aften lukket

SKT. HANS BUFFET
I DET HVIDE PAKHUS
pris pr. person kr. 225,-

FAABORG HAVN,
DET HVIDE PAKHUS & SPISEHUSET
inviterer lørdag d. 23/6 til

SKT. HANS AFTEN

Det Hvide Pakhus & Spisehuset
aften åben fra kl. 17.00

Ved havnekontoret, tændes bål
ca. kl. 21:00 med
båltale ved borgmester Hans Stavnsager.
Der spilles op til midsommervisen,
ved Kim, Løven og Hulken
inden den grumme heks flyver til Bloksbjerg.

Der vil være gratis pandekage bagning for børn
ved havnekontoret fra kl. 20.00,
arrangeret af Faaborg amatør fiskerforening

bordbestilling Det Hvide Pakhus 62610900 - Spisehuset 58111156

SPISE | USET

FROKOSTTILBUD juni
Gælder mandag og tirsdag

Stjerneskud eller pariserbøf
incl. et glas vin eller én fadøl
Pris 110 kr.

Åbningstider juni:
Lørdag - tirsdag: Frokost fra kl. 11:30- 16:00
Aften kl. 17:00 – 20:00 (sidste bestilling til køkkenet)
Onsdag lukket
Torsdag og fredag: Frokost lukket
Aften kl. 17:00 – 20:00 (sidste bestilling til køkkenet)

Kontakt os på 58 11 11 56

DET GULE PAKHUS NR. 1

VELKOMMEN TIL ET STEMNINGSFYLDT STED.
HVOR DU KAN FINDE:
ET UDVALG AF VINE og SICILIANSKE TAPANADER.
SKØNNE RAPSOLIER og SALT FRA ÆRØ.
ØL FRA LOKALE BRYGHUSE.
CHOKOLADE FRA KONNERUP.

VI PRÆSENTERER KUNSTNERE
FRA LOKALOMRÅDET

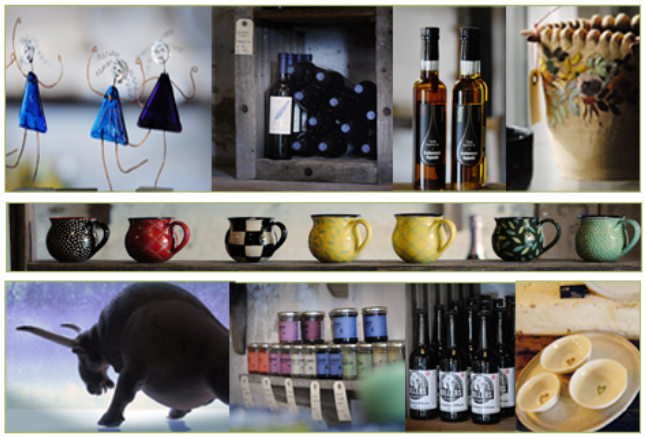

ÅBEN : FREDAG KL. 15-18,
LØRDAG OG SØNDAG KL. 11-15

CAMP 1 NE

RESTAURANT & CAFÈ
BØJDEN STRAND

Åbningstider juni:
Torsdag, fredag og lørdag
kl. 11:30-20:00

Søndag
kl. 11:30-16:00

kontakt på 63 60 63 65

TILMELD DIG NU
- og start i august 2018!

HF & VUC FYN Faaborg tilbyder:

- Film- medie HF
- HF enkeltfag/HF på 2 år
- HF-fagpakke (1 år)
- 9.-10. klasse (avu)
- Kurser for ordblinde
- Kurser for to-sprogede

INFO
Ring til
62 65 66 33

HF + VUC FYN

vucfyn.dk/faaborg

STIGA

Villa 16 HST

B&S Intek 8,8kw, hydrostat
95cm klipper m/elektrisk højdejustering.

Vejl. udsalg kr. 30.995,-

Netop nu kr. 22.995,-

Svanninge Auto og Traktor Service A/S
Assensvej 247 5642 Millinge
Tlf. 62619239

Fugleskydning i Svanninge

Der er ikke bare ét, men hele to imponerende jubilæer, der skal fejres, når årets Fugleskydning i Svanninge finder sted fra den 12.-16. juni.
Faldsled/Svanninge S.G. & I. har 120 års jubilæum, mens den traditionsrige fugleskydning kan fejre 65 års jubilæum.

AF HENRIK POULSEN
FOTO JØRN UNGSTRUP / PRIVAT

Der venter fire dage med fest, familieaktiviteter og naturligvis fugleskydning.

For god ordens skyld må vi hellere allerede her nævne, at INGEN levende fugle står til at miste hverken liv, fjer eller førlighed under skyderierne.

- Nej, ingen bliver slået ihjel her. Deltagerne skyder til måls efter en træfugl, og sådan har det altid været. Der skydes efter vinger, krop og hoved i en bestemt rækkefølge, og via et sindrigt system så finder vi frem til en ny fuglekonge, forklarer Niels Erik Jensen, der er æresmedlem i hovedforeningen, tidligere formand og skyttekonge.

Det med det sindrige system er mildt sagt. Det handler nemlig ikke om at ramme bedst, at ramme sidst eller for den sags skyld overhovedet at ramme den omtalte træfugl. Nogle af reglerne, med mere 65 år på bagen, lyder blandt andet:

Fuglekongen skal have affyret mindst et skud mod fuglen, skal være bosiddende i lokalområdet, skal være i et forhold, skal være til stede ved fugleskydningsfesten lørdag aften, må ikke tidligere have været fuglekonge, og sådan fortsætter regelsættet med et hav af restriktioner, der gør det svært at forstå, at det hvert år rent faktisk lykkes at finde en fuglekonge.

Der følger både privilegier og pligter med titlen som fuglekonge.

Sådan har det også været, siden de første skud blev løsnet bag det tidligere bryggeri ved siden af Dagli' Brugsen i Millinge i 1953.

Alle i den "royale" husstand får frit kontingent til alle aktiviteter i Faldsled/Svanninge S.G. & I. i et helt år, fuglekongen er fanebærer ved forskellige arrangementer, men skal også være med til at arrangere fugleskydningen i de kommende tre år.

Så er der det med alle festlighederne.
Traditionen foreskriver, at fuglekongen skal følges hjem efter fugleskydningsfesten lørdag nat, og det er ikke ualmindeligt, at et følge på 40-50 gæster tager med til skyttekongens hjem for lige at få en bid brød og lidt til at skylle efter med. Til næste års fugleskydning så skal fuglekongen være vært ved morgenmad eller brunch for alle de tidligere fuglekonger, der efter sild og snaps går i optog til festpladsen med det lokale FDF-tamburkorps i spidsen.

Lyder det festligt?
Det er det bestemt også, bekræfter formand i Faldsled/Svanninge S.G. & I., Flemming Lunde.

60 års jubilæum 2013

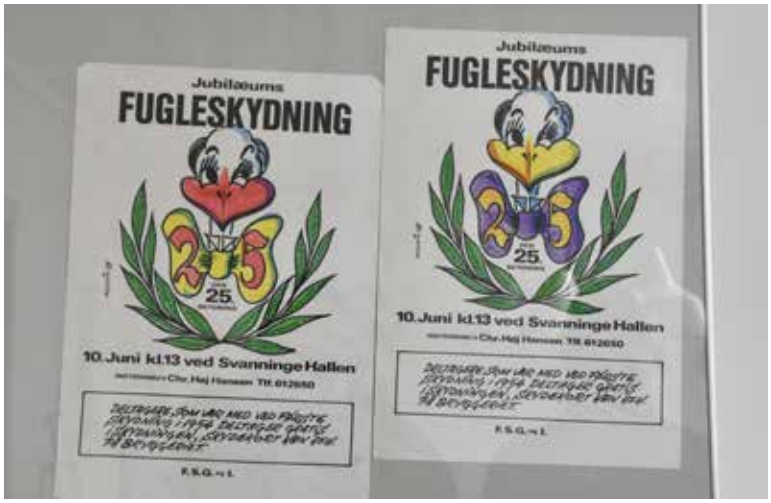

- Traditionen er et samlingspunkt for hele lokalområdet. Programmet rummer jo også en masse andet end selve fugleskydningen og strækker sig over flere dage. Vi prøver at gøre det til en fest for store og små med flere familieaktiviteter som børnedyreskue, lasergame og som noget nyt børnefugleskydning. Vi synes, det er vigtigt, at områdets børn og unge lærer traditionen at kende, så nu finder de deres egen fuglekonge efter helt samme regler som de voksne, men de skyder bare ikke med salonriffel efter fuglen, men med bolde, fortæller Flemming Lunde.

Ud over den helt store fugleskydnings-lørdag, så byder programmet også på en fodboldturnering fredag aften. Indtil videre har 18-20 deltagende hold med i alt 200 spillere meldt sig til at kæmpe på grønsværen, og også her er reglerne et kapitel for sig selv.

- Når der bliver scoret, så skal holdet, der har sendt bolden i nettet, trække en seddel med et ukendt budskab. Det kan være, at modstanderholdet skal have tre mål foræret, at der skal trækkes et par scoringer fra måltavlen eller noget helt tredje. Det eneste, der er sikkert, er, at ingen ved, hvordan kampen ender, før slutfløjtet har lydt. Vi har faktisk haft et hold, der vandt turneringen uden at score et eneste mål, griner medarrangør Martin Pedersen, der er en af de mange trofaste arbejdsheste, der hvert år kæmper med praktiske gøremål.

Troede du ikke, at det kunne blive mere skørt, så læg lige mærke til programpunktet "cowshitting".
Her kan spillefugle vinde 2000 kr., hvis de kan gætte, hvor en ko lægger sin næste, ja, ko-kasse.

- Vi laver en indhegning med 156 nummererede felter af 1x1 meter. Nu kan deltagerne så spille på, hvor koen skider første gang. Det kan tage tid. Lang tid, alt efter hvad koen har spist. Den skal helst ikke have for mange majs, inden den slippes løs, så kan det sgu være svært at finde en vinder, hvis kokassen ligger spredt ud over flere felter, beretter Martin Pedersen.

Selv om det lyder som en meget lokal egnsfest, så er alle meget velkomne til at tilmelde sig de forskellige aktiviteter eller bare kigge forbi og snuse til stemningen, understreger Flemming Lunde.

- Ja, for søren. Vi håber da, at mange "udefra" har lyst til at deltage i banko, famileaftenen, fodboldturneringen og selvfølgelig fugleskydningsfesten. Kom og vær med, det er nogle rigtige gode dage, forsikrer formand Lunde.

FUGLESKYDNING

TIRSDAG DEN 12. JUNI Kl. 19.00 - i Svanninge Hallen

BANKOSPIL
DØRENE ÅBNER KL. 18.00
FLOTTE GEVINSTER

Stort bankospil med flotte gevinster:

Restaurant Klinten: Gavekort kr. 2.000
+ 10 gavekort til isboden på Klinten
Hotel Faaborg Fjord: Gavekort, frokost til 2 personer
Det Hvidepakhus/Spisehuset: Gavekort kr. 400
Bowl'n'fun: 6 gavekort for 4 personer - bowl og spisning eller bowl, spisning og legeland.
Dagli`Brugsen Millinge: 20 gavekort à kr. 100
+ 2 store kolonialkurve
Min Købmand Haastrup: 20 gavekort à kr. 100
+ 2 store kolonialkurve

MENU
Voksen kr. 40,-
Børn kr. 25,-
Til og med 12 år

TORSDAG DEN 14. JUNI

Familieaften - Medbring det gode humør og praktisk tøj

TILMELDING TIL SPISNING: MALENE, SKOLEN, PÅ MOBIL 2070 1266 ELLER I DAGLI´BRUGSEN

KÆLEDYR tilmelding til Marlene på tlf: 20701266

Kl. 16-18	Børnedyreskue
Kl. 18.00	Grillen er klar - Kylling, pølser, frikadeller med tilbehør
Kl. 19.00	Børnefugleskydning (børn fra 2.-6. klasse kan deltage)

TILMELDING TIL FODBOLDTURNERING
Mette Gregersen
Tlf. 2514 7546 eller mettelars@live.dk
Min 5 deltagere pr. hold
Der spilles med alternative regler
100 kr. pr. hold . betales på dagen
INDEN turneringsstart

FREDAG DEN 15. JUNI

Kl. 17-22	Lasergame / Zone-røg damp og diverse effekter
Kl. 19.00	Helstegt pattegris med tilbehør
Kl. 18.30	Fodboldturnering (firma, familie, gadehold m.m.)
Kl. 20.30	Ugl & Fugl spiller i teltet Slutter kl. 24.00

COWSHITTING KL. 13-16

LØRDAG DEN 16. JUNI

Kl. 10.30	Frokost for de "tidligere" Fuglekonger
Kl. 11.30	Fuglekongeoptog fra Assensvej 254, og rundt i Millinge og til festpladsen – KOM OG VÆR MED
Kl. 12.30	Festpladsen og boderne åbner
Kl. 13.00	Fuglekonge Find Rasmussen afgiver første skud
Kl. 13.30	Find nålen i høstakken (børne konkurrence)
Kl. 14.00	Sømslagnings konkurrence for voksne
Kl. 15.00	Danseopvisning v/Bettina Q
Kl. 16.30	Pladsen og boderne lukker for i år
Kl. 18.45	Fugleskydningsfesten i hallen starter

Drikkelse SKAL købes på pladsen

MEDIESPONSOR:
Det Rigtige faaborg

FUGLEKONGEOPTOG RUNDT I MILLINGE

Følget gør stop ved DagligBrugsen kl. 12.30 og fortsætter herefter til festpladsen.

KOM OG VÆR MED

FUGLESKYDNINGEN HAR I ÅR 65 ÅRS JUBILÆUM
FALDSLED/SVANNINGE S.G & I HAR I ÅR 120 ÅRS JUBILÆUM

ÅRETS FUGLESKYDNINGSFEST

LØRDAG 16. JUNI KL. 18.45 I SVANNINGE HALLEN

Musikalsk underholdning i teltet

Deadline for køb af billetter: 14.juni

Salg af Popcorn & slik på pladsen

Der kan IKKE købes billet på selve dagen!

Billetpris kr. 250,- til mad og musik

FORRET
Koldrøget laks, varm røget smørfisk, dampet laks, salat, brød og dressing

HOVEDRET - BUFFET
Kalkuncuvette, skinke og oksetyksteg
3 slags salat, 2 slags kartofler

DESSERT - BUFFET
Islagkage med frugt

BILLETTER OG BORDRESERVATION
Ulla Bahl - Tlf. 2026 8622

Egen service skal medbringes !!!

Drinks sælges i baren hele aftenen

PRÆMIER TIL ÅRETS SØMKONGE- & DRONNING SAMT COWSHITTING KONKURRENCE

PROGRAM FOR AFTENFESTEN:

Kl. 18.30 Dørene åbnes og fuglekonge Find Rasmussen tager imod.
Kl. 18.45 Faldsled/Svanninge SG&I er vært ved et glas bobler og snack.
Uddeling af præmier fra lørdagens fugleskydning, sømkonge- & dronning samt cowshitting.
Spisning - Menu fra Svanninge Sognegård
Dinnermusik: Hits `N Covers
Kl. 22.00 Hits`n Covers spiller op til dans

Det er allerede nu muligt at købe billet - Kontakt Ulla Bahl på tlf. 2026 8622.

Husk: Køb din nøgle til årets fuglebur

Kr. 20,- pr. nøgle

HOVEDSPONSORER

Svanninge Skovservice A/S TLF. 62 61 99 89
MURERMESTER NICOLAS HEDEMANN
FAABORG EL dk
CH UDLEJNING Maskiner & værktøj www.ch-udlejning.dk
PlusCoat
LeBOCK
Grafisk EN STÆRK MEDSPILLER...
Kontor Fyn REGNSKABSSERVICE
Korinth Entreprenørfirma A/S Tlf. 62 64 11 89
TAXA FAABORG 62 61 88 00

Faaborg

Ejendomsmæglere, valuar MDE

Claus Perregaard Indehaver
Søren Andersen Indehaver
Benny Hedegaard Salg og Vurdering
Nicolaj Nielsen Ejendomsmægler
Pia Balkemose Salgskoordinator
Stine B. Rosenbeck Salgskoordinator

NYHED

G

Klintevej 22

5600 Faaborg

Ejd. sælges via tilbudsgivning. Frist for at afgive bud er den 15.06.18 kl. 12.00. Sælger forbeholder sig ret til frit at vælge iblandt de indkomne bud - eller evt. forkaste dem alle. Budmateriale udleveres hos EDC Faaborg.

Pris	3.000.000
Udb.	150.000
Ejerudg.	4.317
Brt./Nt.	13.408/11.218
Grund	970 m²
Bolig/kld.	131/32 m²
Rum/vær.	5/3
Opført/omb.	1928/1945
Sag	56003158
Kontakt	62614800

NYHED

C

Valmuemarken 25

5600 Faaborg

Flot og eksklusiv arkitekttegnet villa med fuld fokus på udnyttelse af den smukke udsigt og af at lukke lyset ind i boligen. Ejendommen fremstår i ægte "Bo Bedre" stil og er opført i gode materialer.

Pris	2.995.000
Udb.	150.000
Ejerudg.	1.905
Brt./Nt.	13.453/11.257
Grund	795 m²
Bolig	134 m²
Rum/vær.	4/3
Opført	2003
Sag	56003200
Kontakt	62614800

NYHED

Ærøvej 4 - 5600 Faaborg

Horne Sommerland

Her får du et sommerhus opført i gode og kvalitetsbevidste materialer og blot 200 m. til vandet. Med bl.a. tag fra 2010, 200 mm. isolering overalt og træbeklædning af Douglastræ, får du et yderst anvendeligt sommerhus hele året.

Pris	1.395.000	Grund	893 m²
Udbetaling	70.000	Bolig	55 m²
Ejerudgifter	1.849	Rum/vær.	3/2
Brutto/netto	6.349/5.280	Opført/omb.	1968/1984
Sag	56003244	Kontakt tlf.	62614800

NYHED

E

Sybillesvej 102 - 5600 Faaborg

Korinth

Efter ca. 40 år med samme ejer udbydes denne fine og regulære villa nu til salg. Ejendommen er i original stand, men sælger har passet godt på den. Så her får du en velindrettet bolig, du nemt sætter dit eget præg på.

Pris	750.000	Grund	1.005 m²
Udbetaling	40.000	Bolig	135 m²
Ejerudgifter	1.617	Rum/vær.	4/3
Brutto/netto	3.396/2.839	Opført	1980
Sag	56003237	Kontakt tlf.	62614800

NYHED

C

Margrethevang 84 - 5600 Faaborg

Velholdt og veludnyttet villa med 5 værelser beliggende i attraktivt villakvarter med stisystem der fører til skolen. Boligen fremstår i rigtig god og vedligeholdt stand. Der er desuden carport og godt udhus med værksted.

Pris	1.495.000	Grund	974 m²
Udbetaling	75.000	Bolig	143 m²
Ejerudgifter	1.746	Rum/vær.	6/5
Brutto/netto	6.722/5.622	Opført/omb.	1987/1995
Sag	56003248	Kontakt tlf.	62614800

NYHED

E

Assensvej 77 - 5600 Faaborg

Dette velholdte byhus har det hele: central beliggenhed, lyse rum, dejlig have m. solgård og overdækket terrasse, garage og værksted. Huset er efterisoleret i 2011 og opvarmes med nyere pillefyr. Her flytter man nemt ind.

Pris	950.000	Grund	432 m²
Udbetaling	50.000	Bolig/kld.	90/7 m²
Ejerudgifter	1.398	Rum/vær.	3/2
Brutto/netto	4.287/3.585	Opført	1882
Sag	56003256	Kontakt tlf.	62614800

Faaborg

Kanalvej 2
5600 Faaborg
62614800

En del af byens liv

Det Rigtige Faaborg

PRÆSENTERER

KLOVNELØB 2018

www.klovneløb.dk

16. JUNI KL. 10

Torvet i Faaborg

Klovneløbet er et familieløb, hvor alle der kan kravle, gå, rulle eller løbe, kan være med. Det handler ikke om at være hurtigst – det handler om at få en hyggelig og sjov dag, og samtidig støtte et godt formål - hospitalsklovnenes arbejde på børneafdelingerne i hele landet. Ruten er på cirka 2.5 km

Meld dig til senest den 9. juni for kun 60 kr. pr. deltager
Alle får røde klovnenæser, medaljer, diplom, vand, en bolle, frugt og en overraskelse.
Der vil også være underholdning for store og små i målområdet på Torvet.

Tilmelding på: www.klovneløb.dk

Klovneløbet afholdes med støtte fra
Intersport, Rema 1000, Super Brugsen Faaborg,
Vesterports bageri, Føtex Faaborg, Shopping Faaborg og JHL Rengøring

Gratis hoppeborg på Torvet til alle deltagere

International kunstner i Berlin

Faaborg-egnen har opfostret mange dygtige kunstnere, men det er de færreste, der har sikret sig en international karriere. Det har Ulrik Møller formået. Selvom han til dagligt maler i sit atelier i Berlin, henter han fortsat inspiration til sine motiver i barndomsbyen Vester Aaby.

AF PERNILLE PEDERSEN
FOTOGRAF JØRN UNGSTRUP

Vi drejer til venstre op ad den lille grusvej. Udefra afslører huset, trods sin anseelige størrelse, ikke meget mere end almindelighed. Så snart vi stiger ud af bilen, bliver vi mødt af et internationalt anerkendt kunsttalent. Klædt i sort fra top til tæer, kun af brudt af spraglede sokker. Et mørkt halstørklæde er viklet om halsen og på næseryggen er der placeret elegante briller med tyndt stålstel.
Ulrik Møller har som så ofte før taget turen fra hjemmet i Berlin for at besøge sin far på Svendborgvej i Vester Aaby. Her er der udsigt over marker og øhavet, og her tilbragte Ulrik Møller det meste af sin barndom.

- Jeg var temmelig god til at tegne, da jeg gik i skole. Men det var mere oplagt, at jeg uddannede mig til maskiningeniør, ligesom min far, og jeg stod i lære i fire år på Damas. Efter et senere ophold på Holbæk Kunsthøjskole gav det god mening for mig at kommunikere gennem billeder.
Mens kaffen løber igennem, viser Ulrik nogle af sine fotogravurebilleder (kobbertryk), som han breder ud på spisebordet i stuen. Motiverne er som oftest natur – havstykker, kalder han dem – med masser af vand og også en af de færger, der nærmest er blevet et ikon i hans malerier.

- Billederne er trykt af bare to farver, og de bliver ret filigrane og alligevel opløste. Pointen er, at man kan se alt, og alligevel er det kornet og ulnet. Det er monstersvært at lave, især overgangene. Men jeg kan godt lide det kornede, det giver en stoflighed og en atmosfære, så billedet ikke bliver helt fladt som et almindeligt fotografi.
Tilbage i køkkenet fortæller Ulrik Møller om teknikken i sine karakteristiske oliemalerier.

- Jeg maler vådt i vådt, og det er en svært disciplin. Det giver nogle bløde overgange. Men man skal altså kunne det, og det kræver, at man øver sig længe, og det gør jeg. Jeg synes, jeg har rigeligt at gøre med at blive en nogenlunde anstændig maler.

Den beskedne kunstners oliemalerier kan bl.a. genkendes på landsskabsmotiverne, men også på deres absolutte fravær af mennesker.

- Der er faktisk mennesker tilstede i mine malerier. Det er beskueren, der ligesom står på indgangen til kunstens univers, det er dét, der er pointen. Det er et andet teater, hvor andres identitet ikke fylder. Det er et øjebliks tilstand, atmosfærer.

Motiverne er ofte fra lokalområdet. Når Ulrik er hjemme i Vester Aaby, tager han gerne mange billeder af landskabet, som han så overfører til lærred i Berlin. Selvom det er natur, der danner motiver, så er det naturtro ikke det vigtigste for Ulrik Møller.

- I det omfang det skal til, så fjerner jeg forstyrrelser fra motiver, så billedet artikulerer klart.

"Brugsen I Vester Aaby", 2013. 60x70cm. Olie på Lærred. Privateje. (Foto: Lars Skaaning)

"Færge (Faaborg-Søby)". 2011. 120x150cm. Olie på Lærred. Privateje. (Foto: Anders Sune Berg)

Ulrik Møller
Foto Jan Windszus

Jeg rydder op i billedet, så det bliver tilpasset kompositionen og det gyldne snit. Jeg synes, det er fascinerende at skabe tæthed og dybde, og mine malerier er derfor både manipuleret og beskåret.

Kan det mon blive ved med at være spændende at male de samme motiver?

- Ja, for mig giver det mening med nye vinkler på det samme. Jeg forsøger hver gang at komme et nyt sted hen. Jeg har et artikulationsbehov. Måske skal en ny farvekombination afprøves. Det første år prøvede jeg at male abstrakt, men det gik slet, slet ikke! Landskabsmalerier er som en slags sprog for mig, jeg er fortrolig med det, og det er en del af mit vokabularium. Landskaberne bærer historien og erindringerne og essensen af de mennesker, der har boet der. I det små kan man på den måde skildre det store.

Ulrik Møller er begejstret for barndommens landsby, men har alligevel valgt at bosætte sig i en metropol. Og så han valgt, at ikke at lade sig diktere af andre.

- Berlin er mere internationalt, og der er flere scener at vise sin kunst på. Men der bliver mindre og mindre brug for gallerister, man kan nemlig klare meget af kommunikationen fra sin egen computer. Jeg har valgt at være min egen chef, da jeg ikke har lyst til at afgive min suverænitet. Så er der et andet samarbejde med galleristerne. Jeg forbliver chefen. Jeg kommer fra et selvstændigt ingeniørhjem og kan tænke 'butik'. Kontorarbejde skræmmer mig ikke, og det har fungeret godt, at jeg har taget sagen i egen hånd. Selvom der er meget arbejde.

Så ofte, som det lader sig gøre, besøger Ulrik Møller hjemmet og sin far i Vester Aaby. Det betyder meget for Ulrik, at byen ikke går i udkantsforfald, så da byens vartegn, fuglen på skulpturhjørnet, skulle hæves op og forsynes med belysning, valgte Ulrik at donere et beløb til byforskønnelsen.

- Her er så mange brave folk, som gør meget for stedet. Det værdsætter jeg, selvom det er på distance. Jeg holder utroligt meget af vester Aaby.

For tiden arbejder Ulrik Møller på et nyt filmprojekt, som han i maj lavede de første optagelser til i Alperne og Norditalien. Herudover maler han billeder til en ny stor udstilling i 2019.

ULRIK MØLLER
Født 1967

Udstilling Faaborg Kunstmuseum 2013
Udstilling på Brandts i Odense 2017

Landslagteren Faaborg

Faste dagstilbud til knivskarpe priser!

MANDAG

Friskhakket skinkesmåkød

af dansk velfærdsgris. Max 5-7% fedt

SPAR KR. 25,00

Ta' 1 kg . . . . . .kr. **50,00**

TIRSDAG

Friskhakket oksesmåkød

af dansk kødkvæg. Max 5-7% fedt

SPAR KR. 30,00

Ta' 1 kg . . . . . .kr. **60,00**

ONSDAG

Frisklavet medister

Hjemmelavet naturligvis.

SPAR KR. 40,00

Ta' 1 kg . . . . . .kr. **50,00**

TORSDAG

Dagens gryderet

Let og lækkert til en travl hverdag

SPAR KR. 34,50

Pr. ½ kg. . . . . .kr. **40,00**

FREDAG

Stor leverpostej

Perfekt til frokostbordet eller madpakken

SPAR KR. 10,00

Pr. stk. . . . . kr. **25,00**

LØRDAG

Friskstegt ribbensteg

med sprød svær

SPAR KR. 10,00

Ta' 4 skiver . . . . kr. **30,00**

Husk vi har byens bedste sandwich. Se mere på landslagteren.dk

mad med mere

Følg os på Facebook
og få de gode tilbud først

Landslagteren Faaborg ApS

Torvegade 23 · 5600 Faaborg · tlf. 62 61 06 30
kontakt@landslagteren.dk
www.landslagteren.dk

VI MANGLER BRUGTE BILER
KOM IND TIL KAJ & TONY I FAABORG & FÅ EN **GOD BYTTEPRIS**

TOYOTA
ALWAYS A BETTER WAY

AVENSIS T2 LIMITED

BEGRÆNSET ANTAL. GÆLDER KUN SÅ LÆNGE LAGER HAVES

NU KUN 283.970 KR. - **SPAR 72.000 KR.***

Med Avensis T2 Limited får du ekstra meget udstyr for pengene. Blandt andet LED for og baglygter, fartpilot og en sikkerhed i top med Toyota Safety Sense.

* Besparelsen på 72.000 kr. er i forhold til en tilsvarende Avensis Touring Sports 1,8 T2 Premium. **Prisen er inklusive leveringsomkostninger.** Halvårlig grøn ejerafgift 1.260 kr. Brændstofforbrug ved bl. kørsel 15,4 km/l. Co2-udslip 149 g/km. Energimærke B. Gælder kun så længe lager haves. Forbehold for trykfejl.

AURIS T2 SELECTED

BEGRÆNSET ANTAL. GÆLDER KUN SÅ LÆNGE LAGER HAVES

NU 236.970 KR. - **SPAR 10.000 KR.***

Den dynamiske og rummelige Auris 1.2T Selected kommer med vores populære og økonomiske turbo-benzinmotor. Lige nu kan den fås i et begrænset antal 10.000 kr. billigere.

* Auris 1.2T Selected NU 236.970 kr. **Prisen er inklusive leveringsomkostninger**: Halvårlig grøn ejerafgift: 640 kr. Brændstofforbrug ved bl. kørsel: 18,9 km/l. Co2-udslip: 122 g/km. Energimærke: A. Gælder kun så længe lager haves. Forbehold for trykfejl.

MFABILER.DK
A/S MOGENS FREDERIKSEN AUTOMOBILER

FAABORG
Smedemestervej 2 Tel. 62619588

Kaj Josefsen

Tony Wahl

Merethe og Flemming fik hinanden på hul 11

Den første lørdag i maj gik den lokale golfspiller Flemming Miller sin mest givende runde på de smukke baner i Faaborg Golklub.

AF HENRIK POULSEN
FOTOGRAF JØRN UNGSTRUP

Runden var dog ikke så lang, da han spadserede direkte til hul 11, hvor præst Lene Matthies ventede med Flemmings kommede hustru, Merete Miller.

De to havde nemlig besluttet sig for at blive viet på banerne i Svanninge Bakker med en af områdets smukkeste udsigter som altertavle.

- Vi har begge været gift tidligere ved et kirkebryllup, så det skulle være anderledes denne gang. Vi var enige om, at rådhuset var for kedeligt, så vi talte om haven eller stranden, indtil jeg kom til at tænke på den udsigt, der er fra golfbanen, fortæller Flemming Miller.

Han er ivrig golfspiller, har gået de 18 huller et utal af gange de sidste 12 år og hver gang nydt den unikke udsigt fra tee-stedet på hul 11.

Merete Dreyer, der blev til fru Miller lørdag eftermiddag, er ikke selv golfspiller, men var ikke svær at overtale til at lade vielsen foregå på gemalens "legeplads" i bakkerne.

- Nej, det var ikke svært. Vi var enige om, at det skulle være utraditionelt, og da jeg så udsigten, vidste jeg, at det ikke kunne gøres bedre. Jeg har boet i Faaborg i mange år, og det her er altså et af de smukkeste steder i området, siger Merete Miller.

Det var den lokale præst Lene Matthies, der forestod vielsen, og hun var ifølge bruden også så bjergtaget af udsigt og omgivelser, at hun straks sagde ja til at smede de to sammen på bakketoppen ved hul 11.

Merete og Flemming Miller har været sammen i 2,5 halvt år, men har kendt hinanden i 25 år, da de i mange år var naboer i Katterød. Da de begge var blevet single, begyndte de at se hinanden, og det tidligere naboskab udviklede sig til kærlighed.

NU I HELT NYE LOKALER

FORUM FAABORG

SUNDHED • FRIVILLIGHED • IDRÆT

NYHED

NYE MASKINER
NYE LOKALER

Motion | Body Bike Biograf | Svømmehal | Holdtræninger
Wellness faciliteter

FORUM FAABORG | SUNDVÆNGET 4-8 | **62 61 06 06** | WWW.FORUMFAABORG.DK

KirkeNyt

FAABORG
DIERNÆS
LYØ
AVERNAKØ

SOMMERUDFLUGT MED FAABORG KIRKE

TORSDAG DEN 14. JUNI KL. 12.30
BESØG HOS JENS GALSCHIØT

SØNDAG DEN 3. JUNI

SOGNEUDFLUGT MED AVERNAKØ KIRKE

Turen går i år bl.a. til Viby Kirke og Ladbyskibs museet ved Kerteminde. Flere detaljer kan ses på opsatte opslag eller ved henvendelse til Avernakø menighedsråd.

TORSDAG DEN 7. JUNI KL. 13.00 FRA KATTERØD

SOGNEUDFLUGT I DIERNÆS

Årets sogneudflugt i Diernæs går til Hørvævsmuseet Krengerup, Frøbjerg Baunehøj og afsluttende med middag i Katterød Forsamlingshus.
Se Kirkenyt for maj eller www.diernaes-kirke.dk

TORSDAG DEN 14. JUNI KL. 12.30

SOMMERUDFLUGT MED FAABORG KIRKE

Turen går til Odense, hvor vi skal besøge billedhugger Jens Galschiøts værksted og museum. Derefter kører vi til Restaurant Carlslund i Fruens Bøge, hvor der vil blive serveret kaffe og lagkage.
Der er afgang fra Faaborg Kirke kl. 12.30 og det forventes, at vi er tilbage i Faaborg mellem kl. 17.00 og 18.00
Prisen for at deltage er 100 kr. Tilmelding kan ske til Kirkekontoret tlf. 6261 0318

MENIGHEDSRÅDSMØDER
13. juni kl. 18 i Det nye Hospital, Faaborg
14. juni kl. 17 i Kirkeladen, Diernæs

LØRDAG DEN 16. JUNI
KL. 16.00 I FAABORG KIRKE

KONCERT MED SCT. OLAI VOKALENSEMBLE FRA HELSINGØR

Koret er på sommerturné i det fynske, og kommer denne lørdag eftermiddag til Faaborg kirke.

"MUNKE-CAMP" FOR KOMMENDE 4. KL. FRA 3.- 5. AUGUST

NYT FOR BØRN SOMMERAKTIVITET

I 3 dage tager vi på en fantastisk rejse tilbage til Middelalderen, til dengang der lå et Helligåndskloster i Faaborg. Børnene – drenge og piger - får lov at prøve livet som munk, og de skal blandt andet iklædes munkekutter, lave kors, bage klosterbrød og en bønnekrans. Det er gratis at deltage og forplejning er inkluderet.
Se mere på Faaborg kirkes hjemmeside.

Gudstjenester

		Faaborg	Diernæs	Lyø	Avernakø
Søn. 3. jun.	1. s. e. trin.	10.30: LJ	09.00: LJ		
Søn. 10. jun.	2. s. e. trin.	10.30: LM (kirkekaffe)	10.30: AA	09.30: EL (visitats)	9.30: RG
Søn. 17. jun.	3. s. e. trin.	10.30: LJ	10.30: LM (kirkekaffe)		
Søn. 24. jun.	4. s. e. trin.	10.30: LM	10.30: LJ	15.30: LJ	
Søn. 1. jul.	5. s. e. trin.	10.30: HN	09.00: HN		9.30: LJ
Søn. 8. jul.	6. s. e. trin.	10.30: LM	10.30: HN		

LM: Lene Matthies, HN: Henrik Nedergaard, LJ: Lars Ole Jonssen, EL: Eva Ladefoged, RG: Rikke Gotfredsen, AA: Anette Agersnap

Sognepræst **Henrik Nedergaard**: 2423 5978
Sognepræst **Lene Matthies**: 2964 0450
Provst **Lars Jonssen**: 2063 5899

Kirkekontor: Tlf.: 6261 0318
Faaborg og Lyø kirkegård: Tlf.: 2147 4554
Diernæs kirkegård: Tlf.: 2173 0678
Avernakø kirkegård: Tlf.: 2678 7470

Kirkebilen kører alle søndage, såvel til Faaborg som til Diernæs kirke. Transporten er gratis. Bilen bestilles dagen før på tlf.: 6261 8800. Kirkebilen kan ligeledes bestilles til arrangementer.

UDPLUK AF VORES SALGSKLARE SOMMERHUSE

Lyøvej 2, 5600 Faaborg

Sommerhuset der **"ALDRIG"** kommer til salg.

Pris 3.500.000
Udbetaling 175.000
Brutto 15.930
Netto 13.206

Areal 34 + 20 m2
Grund 700 m2
Værelser 3
Ejerudgift/md. 1.599

Tornhøjvej 13, Faaborg

Her er et sommerhus, som har noget specielt at byde på. Mere end det almindelige, sædvanlige hus. En kombination af flere ting der gør dette sted helt unikt. Placeringen er nær en dejlig badestrand med masser af muligheder for aktiviteter som f.eks. havkajak, lystfiskeri, sejllas og surfing.
Herudover en skøn panoramaudsigt ud over Helnæsbugten.

Pris 1.795.000
Udbetaling 90.000
Brutto 8.359
Netto 6.920
Areal 87 m2
Grund 800 m2
Værelser 4
Ejerudgift/md. 1.519

Engkarsevej 9, Tranekær

Hyggeligt sommerhus beliggende roligt og børnevenligt fritidshusområde. En stor dejligt lukket grund med frugttræer i nærheden af både skov og strand. Kun 5 minutter derfra er Lohals med hyggeligt havnemiljø, indkøb mv. Et overalt velholdt og velfungerende sommerhus til familien der ønsker et lille fristed.

Pris 895.000
Udbetaling 45.000
Brutto 4.133
Netto 3.346

Areal 83 m2
Grund 1.400 m2
Værelser 4
Ejerudgift/md. 1.092

Lars Tribler
Salg & vurdering

Vi samarbejder med Ældre Sagen

Kontor: 70 254 264 | **tribler@minbolighandel.dk**
Mobil: 71 780 655 | **www.minbolighandel.dk**

RAP REN en anden løsning

HVORFOR GÅ OG HA' DET SKIDT
NÅR VI KA' TA' DET???

Øg Jeres livskvalitet
med 300 %

Få mere kvalitets tid

- **Sammen med hinanden**
- **Sammen med jeres børn**
- **Sammen med jeres venner**
- **Sammen eller hver for sig til jeres sport/fritidsinteresser**

og benyt jer af vores absolut tillidsvækkende privatrengøring.

Ring eller mail til Michael og aftal et møde, hvor vi vil præsentere vores virksomhed / koncept nærmere og høre om jeres ønsker og behov, for at få dette til at gå op i en højere enhed.

Kontakt os på mobil 26 28 18 69
eller mail rapren@rapren.dk

Med venlig hilsen Michael og Ann Christensen *RAP* REN

Vi tager os af alt DIT

- indenfor VVS, Ventilation, El og Blik

- Vi dækker hele Fyn
- Vi leverer kvalitet til skarpe priser
- Vi har den rigtige energiløsning til dig
- Vi har fagligt dygtige montører
- Ét firma - fire håndværksfag!

Se endnu mere på www.dit.as

Dansk InstallationsTeknik
VVS, VENTILATION, EL & BLIK

Faaborg-Midtfyn tlf. 62 63 22 90 · Odense SØ tlf. 66 10 22 90
info@dit.as · www.dit.as

Nørder i dyre dragter

De klæder sig ud som de onde. Dem, alle håber, vil dø. Alligevel er formålet godhjertet, når vennerne fra kostumeforeningen Danish Garrison stiller op til arrangementer. Al overskud går nemlig til de forskellige børnefonde, som foreningen støtter.

AF PERNILLE PEDERSEN
FOTOGRAF JØRN UNGSTRUP

A long time ago (tilbage i 1997 i hvert fald) startede foreningen 501st Legion i USA. Formålet var at promovere Star Wars-filmene, at facilitere brugen af udklædning og at bidrage til velgørenhed. Siden har kostume-trenden bredt sig til resten af verden.

Vennerne fra kostumeforeningen Danish Garrison er, som så ofte før, samlet i Vester Aaby for at mødes om deres fælles passion. De fortæller om deres indgang til denne nørdede verden, og hvad det giver dem at være en del af noget større. De er her alle sammen: BB-8, Jawa, Gunner, Rey, Kylo Ren, Han Solo, Biker Scout Trooper, Snow Trooper og en Sand Trooper.

Den tidligere toprytter Heidi L. Sørensen blev for fem år siden en del af fællesskabet.

- Efter en knæskade og en nedslidt ryg kunne jeg ikke ride længere og måtte finde på noget nyt. Og så har jeg altid elsket Star Wars-filmene og at klæde mig ud. Jeg startede som supporter, for et medlemskab kræver, at man har en godkendt dragt. Der er mange krav til fx materialer – den skal være screen accurate, fortæller Heidi.

Et halvt år senere kom Brian Juul Jørgensen også med.

- Vi har en hjemmeside med forums og tråde med invitationer til Troops i hele landet. Og vi holder armour partys, hvor vi bygger dragter sammen, griller og erfaringsudveksler. Vi klæder os ud som de onde fra filmene, men det er jo også dem, der har de fedeste dragter, forklarer Brian.

Kort efter inviterede Brian veninden Tina Gerlach med til en Troop.

- 'Herregud, det kan jeg da godt', svarede jeg. Men jeg blev meget fascineret af at møde figurerne 'live', og det var ret fedt. Et år senere havde jeg min egen dragt, fortæller Tina.

Brians bror, Claus Juul Jørgensen, var ikke sådan lige at få med over i Star Wars-universet.

- Jeg tænkte, 'de er da nogle nørder'. Men da min forældregruppe skulle holde fastelavnsfest på skolen, lånte jeg et Luke Skywalker-kostume, og foreningen troppede op med 12 udklædte figurer. Der var effekter med lys og røg, og både børn og voksne tog så godt imod det. Så græd Luke Skywalker, jeg var helt solgt, griner Claus.

Claus begyndte straks at bygge kostumer sammen med sønnen Carl, og snart deltog Carl i den årlige parade i Legoland. Så græd Claus lidt mere, og lige siden har han brugt det meste af sin vågne tid på at tænke og bygge kostumer og andre gadgets.

Jamie Emil Sørensen som Han Solo. Jamie er medlem af ungdomsafdelingen Younglings

Heidi L. Sørensen som Gunner

Alle medlemmer har deres eget ID-kort med billeder, navn og ID-nummer. Kortene bytter man indbyrdes, og der er lidt konkurrence om at have flest.

Claus Juul Jørgensen som Sand Trooper

Bagest fra venstre: Heidi L. Sørensen som Gunner, Brian Juul Jørgensen som Biker Scout Trooper, Jason Emil Sørensen som Kylo Ren, Claus Juul Jørgensen Forrest fra venstre: Jamie Emil Sørensen som Han Solo, Marie Langeskov Juul Jørgensen som Rey, en ubemandet Ewok , Tine Gerlach som Snow Trooper.'

Heidi fungerer nu som kostume-mentor, hvor hun hjælper andre med at sy og bygge kostumer. Begge hendes drenge er med i foreningens ungdomsafdeling og har godkendte dragter.

- Det her er min familie nummer to, vi er virkelig sociale. Vi har fx gruppe-overnatninger, og vores unger leger sammen og skændes aldrig. Vi er meget gode til at tage imod nye medlemmer. Jeg tror mine unger synes, det er fantaktisk at have en nørdet mor som mig, jeg render gerne igennem en busk og råber HUHAAAHHH!

Thomas Christensen har været med i flokken siden 2014, men er stadig supporter.

- Jeg har en Jawa-dragt, som er tæt på at kunne blive godkendt, samt en Snow Trooper-dragt under konstruktion. Men det er også vigtigt med supportere, da de fleste dragter er svære at få på. Så hjælper supporterne. Vi guider også de udklædte rundt, da mange ikke kan se igennem deres dragter, forklarer Thomas.

Hvem er egentlig den mest nørdede?
'CLAUS!!', lyder det i kor fra hele flokken.

- Jeg er blevet bidt af at se, hvordan folk tager imod os. Jeg startede ikke som nørd, men jeg kan ikke rigtig stoppe igen. Faktisk har jeg lige overtalt min kæreste til at få en dragt, hun skal være en Gong, så nu har jeg købt nogle firkantede murbaljer til at bygge den. Min kæreste vidste godt, hvad hun gik ind til, hun havde jo set min Star Wars-skoletaske, griner Claus.

som Sand Trooper, Carl Soele Juul og Laura Langeskov Juul Jørgensen, begge som Jawa'er.

Der lyder begejstrede tilkendegivelser fra de andre. En Gong er ikke let at bygge. Faktisk er det vanvittigt, mener de. Men vanvittige projekter er ikke en hindring for denne forenings medlemmer, og også Heidi har gang i et vildt foretagende.

- Jeg er ved at bygge en TaunTaun til min søn. Det er sådan en tobenet vædder. Så jeg har været ude og købe hønsenet, skumgummi, pladevat og pels. Vi sætter gerne barren højt, griner Heidi.

Når de ikke bygger nyt, så tropper de sociale nørder ofte op til arrangementer, som fx messer, filmpremierer, butiksåbninger, fødselsdage mm.

- Det er gratis at få os ud til arrangementer, men vi tager gerne mod donationer. Vores formål er velgørenhed, og vi tjener fx penge på vores fotostand, hvor man kan få taget et billede sammen med os og så købe billedet. Vi er blevet ambassadører for Make A Wish-organisationen, hvilket er en stor ære for os. Vi ser det som en blåstempling af vores forening, fortæller Heidi L. Sørensen og fortsætter, det er virkelig spændende at være en del af, og jeg brænder for det – især sygehusbesøgene.

Senest har foreningen været i Helios Teatret i Faaborg til premiere på den nye Han Solo-film.

HORNE HAVESERVICE TILBYDER:

- Fliselægning i alle slags materialer
- Støttemure
- Trappeopbygning
- Græsslåning
- Hækklipning
- Tømning og rensning af tagrender
- Træfældning
- Topkapning
- Stubfræsning
- Buskrydning
- Stagleklipning med traktor
- Ejendomsservice
- Alt i grøn pleje og vedligehold
- Plantning
- Gødskning
- Beskæring
- Kantskæring
- Sprøjtning
- Fræsning fra 30-180 cm
- Mosbekæmpelse og fjernelse
- Termisk ukrudtsbekæmpelse (brænding)
- Anlæg af græsplæner også rullegræs
- Tromling af græsplæner
- Graveopgaver med minigraver
- Levering af grus og sten materialer
- Salg af planter og træer herunder Færdighæk
- Salg af spaghnum og gødning
- Snerydning og saltning (salg af salt 50 kg kr 40,00 ab lager)
- Lettere mureropgaver
- Opsætning af alle typer hegn og læmure
- Reparation og opsætning af stensætninger
- Afhentning af genbrugsaffald (tørt)
- Tømning af dødsboer
- Tømning af lejemål (privat og erhverv)
- Opbevaring af møbler mm i tørre lokaler
- Udlejning af lokaler til opbevaring
- Udlejning af boliger
- Salg af brænde

Er din opgave ikke nævnt? -Ring til os og spørg, vi klarer næsten alt.
Se mere på f

HORNE HAVESERVICE

Lillemarksvej 1 - 5600 Faaborg - 41628150 - Email: olefolmer@hornehaveservice.dk - Besøg os på www.hornehaveservice.dk

Dyrenes Verden

en viden og service til forskel

KAMPAGNETILBUD

ARION ORIGINAL
PUPPY

Kylling & Ris, Small Breed
7,5 kg **199,-**

Kylling & Ris, Medium eller Large Breed
12 kg **299,-**

Laks & Ris, Medium eller Large Breed
12 kg **369,-**

SPAR 100,-

FØRSTEKLASSES TØRFODER

ARION ORIGINAL
KITTEN

7,5 kg **259,-**

SPAR 100,-

Dyrenes Verden
Svanningehuse 31, 5600 Faaborg

RESTAURANT

HEIMDAL

GOD DANSK MAD

GÅRDHAVEN ER ÅBEN

ÅBENT ALLE DAGE

FROKOST Kl. 12.00 - 15.00
AFTEN Kl. 17.30 - 21.00

Havnegade 12, 5600 Faaborg
Tlf.: 62 61 62 01

Er din have klar til sommeren?

Vi hjælper gerne med:

- Græsslåning
- Hækkeklipning
- Træfældning
- Beskæring og udtynding af buske og planter
- Klargøring af bede
- Bortkørsel af haveaffald/ting til genbrugsstationen
- Mindre belægningsarbejde/omlægning af fliser
- Algefjerning på træværk, hegn og fliser
- Og meget andet!

Så er vores 4 friske havefyre klar!

Haveservice er fradrags-berettiget

FAABORG RENGØRING
TLF. 62 61 22 47
Faaborg Rengøring, Strandgårdsparken 210, 5600 Faaborg, faaborg-rengoering@stofanet.dk
se vores hjemmeside www. faaborg-ren.dk og følg os på facebook

Rigtig god forsommer

HAR DU SIKRET DINE NÆRMESTE?

Skab tryghed med et testamente,
og undgå strid mellem arvinger.

§ JURISTERNE
Stokholm og Crondahl

Kontakt Mette Stokholm på tlf. 28 35 42 47 eller
msp@juristernesc.dk for et gratis og uforpligtende møde.

Avernakøs alt-mulig-mand

Når man insisterer på et arbejdsliv i et lille ø-samfund, så kræver det både fleksibilitet og multitalent. Flemming Juul Christensen har begge dele og har flere kasketter end de fleste. Og så ved han alt om, hvad der foregår på hans ø, Avernakø.

AF PERNILLE PEDERSEN
FOTO JØRN UNGSTRUP

'Hvem skal i skrive om?' De faste passagerer på færgen til Avernakø kender de fleste, der tager turen til øen, og vi stikker ud.

'Flemming,' svarer vi. Efternavne synes unødvendige.

'Han er allerede på arbejde på Munkegården, han har lige skrevet.' Der er både interesse og hjælpsomhed.

Klokken er endnu ikke otte, og Flemming Christensen er allerede i gang i dagens andet job.

Færgen støder til kajen, og rampen sænkes ned til fast grund. Ud fra færgen triller biler og traktorer. De fleste gående passagerer er medarbejdere fra øens største arbejdsplads, Munkegården, og de går mod cykelskuret for at fortsætte vejen til arbejde på to hjul.

Vi imiterer ø-kulturen og finder cyklerne frem. På vejen mod dagens interview passerer vi smedjen, kirken, en fåreflok, Munkegården og Petersminde gårdbutik. Alt sammen steder, hvor Flemming arbejder. Eller rettere; et lille udpluk af de steder, hvor Flemming arbejder.

Vi parkerer cyklerne i gårdens perlesten og bliver budt velkommen af lyden fra gårdbutikkens dørklokke, og snart er vi bænket i det store væksthus, som Flemming har bygget. Vi bliver budt på most fra egen avl, mens han fortæller om livet på Avernakø.

- Jeg gik i skole her på øen indtil femte klasse. Og dernæst fem år i Faaborg. Senere kom jeg i lære som gartner i Aastrup og arbejdede også på Højagergaard i Millinge. Men som 28-årig sagde jeg til min kone, at 'det er på Avernakø, det foregår, jeg kan ikke undvære det'. Jeg er så glad ved at være her med havet og naturen, og så har vi et samfund, hvor fællesskabet er vigtigt, fx gennem vores foreningsarbejde.

Fra gartnerlærling til multimand

Det var i 1995, Flemming og hustruen Ulla købte ejendommen på Avernakø. Og mens Ulla dagligt pendler til og fra Fyn, så har Flemming efterhånden fået sammenstrikket et levebrød på kryds og tværs af brancher og arbejdsgivere. Dagen starter klokken 6.15, hvor Flemming skal vække nogle af eleverne på Munkegården, der ligger skråt over for hans ejendom, herefter cykler han til kirken og ringer solen op klokken syv. Retur på Munkegården tager han hver morgen fire elever med på en fire kilometer gåtur Skallevejen rundt.

Så skal tiden fordeles mellem de usandsynligt mange jobfunktioner, Flemming har på øen, indtil klokken bliver 15.30, hvor nogle af de unge fra Munkegården kommer og 'er i praktik' hos Flemming. Dagen slutter tilbage i kirken, hvor solen skal ringes ned hver dag klokken seks. Flemming ser muligheder overalt på øen og finder jævnligt på nye ting.

- Jeg har for nyligt forpagtet en æbleplantage og producerede sidste år 2500 liter most. Nu har jeg plantet flere træer og satser også på salg af æbler. Vi skal her på øen gøre noget klogere end al det korn, noget mere nichepræget.

Flemming i haven ved sin ejendom

Tulipaner i alle farver pryder haven

Æblemost af egen avl

Flemming på en af markerne med fårehold.

Arbejdspladsen ved kirken har Flemming også prydet med tulipaner

Her har Flemming planer om at lave en bed and breakfast

Et af årets lam, som netop er kommet på græs efter at have fået mælk af flaske i sin første levetid

Altid i gang

Vi fortsætter interviewet udenfor. Overalt har Flemming gang i projekter. Den enorme køkkenhave skal forsyne øboer og turister med grøntsager, drivhuset skal producere omkring 2000 agurker og et tons tomater, og inde i laden tripper køer og får, mens de venter på at blive forvandlet til spegepølser og bøffer.

I den velplejede have kagler hønsene, og overalt mødes øjet af et væld af farveinddelte bede med tulipaner.

- Jeg elsker tulipaner. Lige siden jeg var i lære som gartner hos Sloth i Åstrup, har jeg været glad for dem. Og i sidste uge, da vi fløj hjem fra ferie, var der det smukkeste syn over Holland med tulipaner i mange flotte farver.

Bag huset er der stablet fliser til endnu et projekt- en ny terrasse. I udkanten af grunden står et lille faldefærdigt hus, som Flemming satser på at forvandle til en bed and breakfast. Det er ingen sag, mener han.

- Jeg kan ikke sidde stille. Det er derfor, vi er nødt til at rejse sydpå for at holde ferie. Jeg har hverken tid eller ro til at se fjernsyn, men hvis det endeligt sker, ser jeg som regel haveprogrammer.

Ø-bo i hjertet

Flemming ser alle fordelene ved at bo på en ø, og han er meget engageret i øens udvikling.

- Vi skal satse på både turisme, beboelse og naturen her-over. Helt aktuelt er vi ved at lave trampestier, der bliver bygget shelters, et madpakkehus og toilet til turisterne. Det er vigtigt at satse på turisterne, men der skal også være nogle 'aber i buret', ellers går det ikke.
Jeg kan egentlig ikke forstå, at der ikke er flere, der vil bo sådanne steder. Vi har en helt almindelig hverdag, og vi er fælles om ting. Vi kender hinanden og hjælper hinanden, og jeg kunne fx aldrig finde på at sige nej til at hjælpe med noget.

Sammen med andre beboere arbejder han jævnligt med at sikre øens livsnerve, nemlig færgen, som er den eneste udfordring, Flemming kan se ved ø-livet.

Flemming Juul Christensen

- Både Avernakø og de andre øer kæmper altid med kommunen omkring de færgetider. Færgen er meget vigtig for øerne. Lige nu sejler den sidste færge til Avernakø klokken 18, og det giver udfordringer. Sidst vi var til konfirmation, måtte vi skynde os med desserten for at kunne komme hjem.

Flemming har fingeren på ø-pulsen, og det synes oplagt at spørge, om han ser sig selv som ø-konge. Han får formuleret et meget ydmygt svar:

- Njah, men jeg er nok den, der har mest med tingene at gøre.

FAKTA OM FLEMMING

- Driver gårdbutikken Petersminde
- Holder kvæg, får og høns
- Har æbleplantager
- Har 45 hektar med kornavl
- Er pædagogmedhjælper på Munkegården
- Er graver ved Avernakø kirke
- Passer øens to fyr – et i hver ende af øen
- Fejer og salter øens veje
- Er en del af øens brandkorps
- Er med i akutgruppen, der kan betjene hjertestarteren
- Er formand for forsamlingshuset
- Er med i beboerforeningen
- Sidder i ø-udvalget i FMK
- Slår græs for en del af sommerhusejerne på øen
- Er med omkring planlægningen af Avernax-festivallen
- Sidder i Avernakøs kulturspisningsforening
- Er aktiv i idrætsforeningen

ALLE UGENS DAGE

7 - 21

REMA 1000

ENGVEJ 6 - FAABORG

Autoriseret budgetservice til 1.195 kr.

Indeholder:

- ✔ Udlæsning af fejlkoder med diagnosetester og nulstilling af serviceindikator
- ✔ Udskiftning af op til 4 liter motorolie og filter
- ✔ Vandaftapning af brændstoffilter
- ✔ Kontrol af lys, signaludstyr, kontrollamper og forlygteindstilling
- ✔ Kontrol af visker, vasker og viskerblade
- ✔ Kontrol af kølervæskestand, frostsikringsgrad og bremsevæskestand
- ✔ Kontrol af batteristand og – forbindelser
- ✔ Kontrol af profilkilerem
- ✔ Kontrol af funktion af hånd- og driftbremse
- ✔ Kontrol af slid på bremseklodser/belægninger – visuelt
- ✔ Kontrol af tæthed af motor, kølesystem, gearkasse, servostyring, brændstof og bremsesystem
- ✔ Kontrol af korrosionsbeskyttelse af undervogn
- ✔ Kontrol af dækslid og dæktryk
- ✔ Kontrol af udstødning med katalysator for tæring og utæthed
- ✔ Kontrol af fjedre, styrekugler og støddæmpere for utæthed

Til alle biler uden for garanti uanset mærke og model

Faaborg Bil-center - autoriseret kvalitet til uautoriseret priser

Faaborg Bil-Center

Telemarken 2, 5600 Faaborg • Tlf. 62 61 90 60 • www.faaborg-bilcenter.dk • salg@opel-faaborg.dk
Åbningstider: Hverdage kl. 9-17.30, Søndag kl. 13-16

SHOPPING FAABORG

Sommer i Shopping Faaborg

INVITERER PÅ MASSER AF UNDERHOLDNING OG GOD STEMNING I FAABORG BY.

2. juni kl. 10.00-14.00 Biludstilling i Faaborg/centrum
Vi fylder byen med lokale biler, tag familien med, der er noget for alle.

9. juni kl. 11.30 Nice little Pinguins på Torvet Faaborg
Gang i Danmark på tur, minikoncert slutter kl.12.10

16.Juni kl.10-12.00 Klovneløb 2018 med start fra torvet i Faaborg.
Deltag og støt indlagte børn, tilmelding på www.klovneløb.dk

30. juni kl. 11-14.00 Walk around med Valbak & Løven – bred, folkelig musik, humør og uforudsigelige dårlige vittigheder rundt i Faaborgs gader.

5. juli Krydstogtskibet MS Deutchland anløber
Faaborg kl. 8.00. Kom på havnen og vær med til at byde det 175 meter lange skib festligt velkommen. Kl.8.30 inviterer Sydbank, Jyske Bank samt Sparekassen Fyn på stort morgenbord på Torvet oppe i byen, og butikkerne åbner kl. 9.00 med masser af gode "morgentilbud". Der vil efterfølgende være levende musik samt guidede ture rundt i byen.

7. juli kl. 11.30 Bakkesanger A. Oxenbøll på Torvet i Faaborg
Gang i Danmark på tur, minikoncert slutter kl. 12.10

14. juli kl. 11-14.00 Chr. Søgaard Trio på Torvet i Faaborg – Et herligt gensyn med trioen, der med stor melodiøsitet fortolker Rune T. Kidde mm.

17. juli krydstogtskibet MS Deutchland anløber
Faaborg kl. 8.00 kom på havnen og byd festligt velkommen.
Bankerne inviterer på stort morgenbord kl. 8.30 og butikkerne vil som den 5. juli åbne kl. 9.00 og der vil også denne dag være masser af gode tilbud samt underholdning i byen.

19. juli Open By Night kl. 10-22.00 med KÆMPE festfyrværkeri & musik i byen.
Sæt x i kalenderen og gør en god handel kombineret med sydlandsk stemning.

21. juli kl. 11-14.00 Wildwood Jack på Torvet i Faaborg, Et dejligt gensyn med den engelske duo med Skotsk, Irsk & engelsk repertoire.

26. juli Gl. træskibe anløber Faaborg havn sidst på eftermiddagen.
Der vil være markedssalg fra ca kl. 16.00 samt havnefest med levende musik om aftenen på havnen.

28. juli kl. 11-14.00 Elsborg & Maribo på Torvet i Faaborg- Charmerende & musikalsk sydfynsk duo med et bredt repertoire og mange syng-med-sange.

3. august Hardinger Band kl. 19.00 ved Forum Faaborg- I anledning af vennernes 40 års jubilæum sælges billetter i forsalg til kun 50,00 kr – Billetter til spisning kl. 18.00 kan kun købes i forsalg - Helstegt Pattegris m/ tilbehør kr. 100,00.
Salg af billetter hos Shell Faaborg & Expert Faaborg.

4. august Blue Holger D på Torvet i Faaborg kl. 11-14.00 - Bluesguitaristen Jan Schønemanns duo spiller med vellyd og humør, når det er bedst.

11. august Sanne Jam på Torvet i Faaborg kl. 11-14.00 - Midtfynsk 5-mands band som har helliget sig Sanne Salomonsens skønne musik.

Søndagsåbent den 15., 22., & 29. juli kl. 11.00-14.00

Udvalgte butikker inviterer på en hyggelig søndagshandel, ligesom det også er muligt at få en god kulturel oplevelse på Faaborg museum, gå på cafè osv. (enkelte kan åbne tidligere)

SHOPPING FAABORG

- byen hvor din handel er i centrum

COLLECT URE
KAMPAGNE
Collect-ur med 1 diamant, 2 valgfri ædelsten og 1 element

1 VÆLG ET COLLECT UR
Værdi 995,-

VÆLG TO ÆDELSTEN
Værdi 398,-

3 VÆLG ET MARGUERIT ELEMENT
Værdi 99,-

990,-
SPAR 500,-

CHRISTINA®
JEWELRY & WATCHES

GULDSMED DOMINO
Husk at forkæle...
Guld - Sølv - Ure - Gravering - Reparation
Vestergade 1 • 5600 Faaborg • Tlf. 62 61 23 93

KF-LAK FAABORG
KS-2000 APS

v. Kim Frandsen
Smedemestervej 6, 5600 Faaborg

LAKERING AF:
Person- & Varebiler
Køkkener & Døre
Alt i industrilakering

FOR MILJØ & KVALITET

KONTAKT
Tlf.: 62 61 71 87 Mobil: 25 75 49 93
E-mail: kflak@mail.tele.dk
www.kflak.dk

Frk. Jensens
CAFE OG SPISEHUS

Månedens menu

Sprøde østershatte - ristet brød - vesterhavs ost - radise - urtemayo

Sprængt poussin - creme af grønne asparges - årstidens grøntsager persillekartoffel

Rabarbersuppe - vaniljeiscreme - sprød tuiles

3 retter kr. 275,00

Åbningstider Man - Tors Kl. 10 - 16, Fre - Lør Kl. 10 - 22
Frøken Jensens Cafe og Spisehus - Mellemgade 10 - 5600 Faaborg
Tlf. 63 60 70 30 - mad@froekenjensens.dk

En stor femmer !

Lars Tolbøll er tømrermester i Faaborg Tømrerforretning og er begejstret for samarbejdet med 1-OFFICE. Med en fyldt ordrebog og to mand, der skal holdes beskæftiget, er det en fordel at kunne uddele nogle af arbejdsopgaverne i firmaet.

De klarer det hele
Lars Tolbøll har valgt en ordning, hvor 1-OFFICE står for hele regnskabet. - De klarer det hele: Betaling af bilag, fakturering, bogføring, momsregnskab, og de opretter sagsnumre til regningerne. Vi bruger et system, der hedder Visma, og her modtager jeg fakturaer og skal bare godkende dem.

Vidensbank
Som tømrer har man ikke nødvendigvis tiden til at have styr på alle reglerne omkring økonomi.- 1-OFFICE har fingeren på pulsen med alle de nuværende regler – og alle de nye, der hele tiden kommer. Jeg kan fokusere på at lave det, jeg har forstand på, og skal ikke være opmærksom på, om der sker noget nyt.

En udvidet familie
Lars Tolbøll har Tina Grevegaard som fast kontaktperson i 1-OFFICE, men han betragter hele kontoret som hans forlængede arm.
- Der er så mange rare mennesker at komme ned til, det er lidt som en familie.

Lars Tolbøll og Tina Grevegaard får styr på sagerne

Her er en god stemning og en god jargon, og man kan altid ringe. Christian er god til det tekniske, så ham ringer jeg til, hvis jeg fx har computerproblemer.

En anbefaling
Lars Tolbøll anbefaler i høj grad andre erhvervsdrivende at indgå et samarbejde med 1-OFFICE. - I bedste ejendomsmæglerstil vil jeg sige, at det må bliver en stor femmer.

- Annonce -

Medarbejderne hos 1-OFFICE. Fra venstre: Christian Præstekjær, IT-ansvarlig
Anne Broholm, Økonomiassistent | Louise A. Frederiksen, Økonomiassistent
Tina Grevegaard, Økonomiassistent | Lars Nielsen, Administrationschef

Mangler du overblik?

Nytænk din administration. Prøv 1-OFFICE.

1-OFFICE er din schweitzerkniv til 5-stjernet administration og en nøje styret økonomi – uanset om du er iværksætter, selvstændig, producent, ejendomsbesidder eller kasserer i en forening.

Du får hjælp til:

- Bogføring
- Lønadministration
- Fakturering
- Betaling af kreditorer
- Regnskab
- Ejendomsadministration

... og meget mere. Vi arbejder i alle økonomisystemer, og tilpasser os 100% dine rutiner.

Synes du – alt i alt – det lyder godt?
Ring 63 61 31 01 og hør, hvordan vi kan hjælpe dig.

1-OFFICE ApS | Kanalvej 11, 5600 Faaborg | www.1-office.dk

Fire dage du kan være stolte af

Fra den 16. til den 19. august går det løs igen.
Faaborg-området fyldes med sportsfolk og motionister i alle aldre og på alle niveauer.
Det er i disse sensommerdage at Outdoor Sydfyn atter lokker 2-3.000 mennesker til vores del af Danmark, der er skabt til outdoor aktiviteter i løbesko, på hjul og for sejl.

AF HENRIK POULSEN
FOTO OUTDOOR SYDFYN

Eventkoordinator Signe Pardorf Nielsen er på tredje år med til at planlægge og afvikle det store arrangement med hjerte på den grønne plads ved Faaborgs Havnebad.

- I øjeblikket er vi i fuld gang med at få det sidste på plads til årets program, og noget af det, som vi mærker helt tydeligt i øjeblikket, er en kolonorm lokal velvilje og opbakning. Vi behøver ikke længere forklare vores lokale samarbejdspartnere, hvad Outdoor Sydfyn er, folk er blevet bevidste om, at det her faktisk er noget, de godt kan være stolte af. Ud af de 2.500 gæster, vi havde sidste år, var hele 80% bosiddende uden for Faaborg-Midtfyn Kommune, og deltagerne er meget begejstrede over det, de oplever. Det er da herligt for os, der bor her og færdes i området til hverdag, at så mange bekræfter os i vores tro på, at Faaborg-området er noget særligt, fortæller Signe Pardorf.

Selv om Outdoor Sydfyn sidste år oplevede en stigning i deltagerantallet på 35%, så håber arrangørerne, at 2018-udgaven af friluft-arrangementet sætter ny rekord.

- På nuværende tidspunkt har vi flere tilmeldinger end på samme tid sidste år, så det ser godt ud, men der er mange løb og arrangementer rundt om i landet at slås med, og så spiller vejret selvfølgelig også ind på de deltager, der kommer til i sidste øjeblik, men lige præcis vejret kan ikke blive dårligere end sidste år, hvor vores team-run blev afviklet i et af sommerens største regnskyl, husker Signe Pardorf.

De mange deltagere er fordelt på syv forskellige discipliner: Mountainbikeløb, Teamrun, rulleski, surf, open water svømning, landevejscykling og trailløb.

- Vi synes, at det her er de rigtige aktiviteter. De udnytter vores terræn optimalt og bringer både bakker, skov og vand i spil- alle de facetter, vi gerne vil vise frem. Nu går vi efter at lave endnu mere kvalitet i de enkelte løb, så deltagerne får lyst til at vende tilbage og allerhelst anbefale os til andre, forklarer eventkoordinatoren.

Outdoor Sydfyn 2018 byder også på flere nye tiltag. Blandt andet et mountainbikeløb i Pipstorn-skoven kun for kvinder. Tidligere har begge køn kørt på samme ruter i Svanninge Bakker, men flere kvinder har ifølge arrangørerne følt sig lidt klemt af mændene, så nu får de deres eget løb, knap så avanceret, men stadig med masser af udfordring. På stævnepladsen bliver der også en lang række aktiviteter for både deltagere og nysgerrige lokale, der vil mærke den særlige stævne-stemning, der hersker ved Havnebadet.

- Der bliver også i år en lang række try-it-aktiviteter for hele familien, hvor nybegyndere kan prøve kræfter med for eksempel: havkajak, roning, orienteringsløb og meget andet, lover Signe Pardorf.

Fakta om deltagerne

- 12 % er under 30 år
- 43 % er i alderen 30-45 år
- 43 % i alderen 45-60 år
- 35 % er kvinder
- Cirka 13 % af deltagerne kommer fra Sjælland.
- Cirka 20 % af deltagerne kommer fra Jylland
- Cirka 45 % af deltagerne fra ”Øvrige Fyn”
- Cirka 20 % fra FMK
- Knap 20 % overnattede i forbindelse med Outdoor Sydfyn

Eventkoordinator
Signe Pardorf Nielsen

OUTDOOR SYDFYN

WWW.OUTDOORSYDFYN.COM

16. - 19. august 2018

AKTIVITETS KALENDER

5. juni Farsdag
3 retters menu inkl. 1 fl. whiskey til far.
Pris 595,- pr par.

23. juni
Skt. Hans aften med båltale og stort bål.
Se sæson-menu

4. juli
Jazz og Grill, pris 269,- pr. pers.
Bl.a. Gris, Bison, Freygaard Oksefilet og fisk

11. juli
Jazz og Grill, pris 269,- pr. pers.
Bl.a. Gris, Bison, Freygaard Oksefilet og fisk

18. juli
Jazz og Grill, pris 269,- pr. pers.
Bl.a. Gris, Bison, Freygaard Oksefilet og fisk

25. juli
Jazz og Grill, pris 269,- pr. pers.
Bl.a. Gris, Bison, Freygaard Oksefilet og fisk

Husk bordbestilling på 62 61 32 00 eller online
www.klinten-faaborg.dk

SÆSON-MENU

Forret
Røget laks på rygeostcreme m/ syltede løg og sprøde capers

Mellemret
Rørt kalvetatar m/ramsløgmayo og små salater

Hovedret
Bagt lammeculotte, forårsgrønt,
persillesky og små kartofler

Dessert
Rabarberconsomme m/vanilieis og syltede rabarber og sprødt

Sæsonmenuen serveres alle dage fra kl. 17-21

PRISER
2 retter - 245,-
3 retter - 325,-
4 retter - 395,-

Restaurant
Klinten
MAD & OMGIVELSER

Klinteallé 1, 5600 Faaborg
Tlf.: 62 61 32 00, restaurant@klinten-faaborg.dk
www.klinten-faaborg.dk

Livets fester holdes på Restaurant Klinten
Kontakt os!

Din lokale Murermester

Opmuring af hvælving og renovering med gamle sten

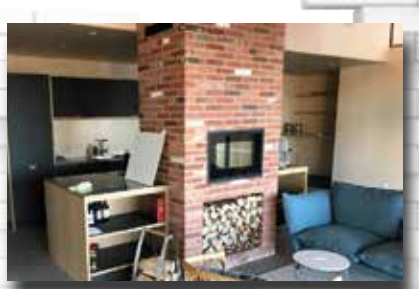

Boe Byg
Kvalitet - Service - Finish

Murermester Kasper Boe Rasmussen

21417474

VI SER FORSKELLEN

70 ÅR MED KVALITET

Danske Malermestre

Faaborg Maler Firma
Vi ser forskellen...

Faaborg Malerfirma
Bygmestervej 5 5600 Faaborg
Telf. 62 61 97 99
www.faaborgmalerfirma.dk

Ønsker du positiv forandring i kroppen?
Jeg arbejder målrettet med den nyeste viden, og hjælper dig og din krop tilbage i balance.

Holkegade 2B · 5600 Faaborg · 63 81 55 01 · baa@fysio-wellness.dk · www.fysio-wellness.dk

fysio wellness
fysioterapi · akupunktur · sport

42105

DOBBELT PRISVINDER
Danish Digital Award 2017

Skal vi også **sælge** din bolig?

Vi kender boligmarkedet, priserne og området, så spørg os, inden du sætter til salg. Med et fyldt køberkartotek, ventende købere og et team af dygtige og engagerede medarbejdere står vi altid klar til at sælge dit hjem!

Kontakt home Faaborg på **tlf. 63 21 27 00** eller **faaborg@home.dk** allerede i dag for en personlig, professionel og gratis salgsvurdering – så hjælper vi dig med at få SOLGT!

Jens Storm
Indehaver, Ejendomsmægler og Valuar, MDE

Susanne Frederiksen
Intern sælger

Nicolai Hummelgaard
Salg & vurdering

Jane Lykke Castello
Salg & vurdering

FAABORG
v/ Jens Storm
Ejendomsmægler, MDE
Mellemgade 13, 5600 Faaborg
faaborg@home.dk
facebook.com/homefaaborg
Tlf. 63 21 27 00

home
vi vil være din foretrukne ejendomsmægler

home.dk
Ejendomsmæglerkæde for Danske Bank koncernen

TV-INSPEKTION & KLOAKSERVICE

REP. AF RØR UDEN OPGRAVNING, ROTTESIKRING, SPULING, SLAMSLUGNING

Kloakservice, vedligeholdes, fejlfinding på alle typer kloaksystemer. Vi godkender og kvalitetsikre nye kloakker. Vi udfører arbejde for både private, erhverv og det offentlige.

Vi har stor ekspertise og områdets nyeste og mest avanceret udstyr inden for bl.a kloak-Inspektion. Så står du med en stoppet kloak, kloak-lugt, rotteproblemer eller andet kloakproblem stort som småt. Så kontakt os.

ENTREPRENØR
RASMUSSEN & Co. ApS
AUTORISERET KLOAKMESTER

Tlf. 50 54 88 23

DTVK

AUTORISERET KLOAK-MESTER

bye garanti

Klip ud og bliv grill-klar

Madbrød med krydderi eller to flutes

Frit valg kun 20 kr.

Klip annoncen ud og benyt det GODE tilbud

Vesterports Bageri

Vestergade 6, 5600 Faaborg 62 61 21 00

TØJTØSEN

KOM IND OG SE ALLE
DE NYE FORÅRSVARER FRA

ZHENZI • ONEMORE • ZOEY

★ ALT I STR. 34 - 58 ★

HUSK AT HOLDE ØJE MED TØJTØSEN PÅ FACEBOOK!
NÆSTEN HVER UGE HAR VI ET KANON
WEEKEND TILBUD!

VI SES HOS TØJTØSEN
- DER ER ALTID KAFFE PÅ KANDEN

TØJTØSEN
ØSTERGADE 44, FAABORG
62 61 25 27

DET SKER I FAABORG

Juni 2018

DATO

2 Kl. 10.00- Biludstilling i Faaborg/centrum. Byen bliver fyldt med biler fra lokale forhandlere, tag familen med der er noget for alle.
Kl. 14.00- Hundens Dag. Gratis arrangement for hundeejere og hundeelskere på græsset bag Forum Faaborg.
Kl. 11.00- Ravnsborg Sommermarked d. 2.- 5. juni. Kom og se den store vikingelejr, huset Ravnsborg og oplev vikingekampshow, hesteshow, asatro vielse og meget mere.

3 Kl. 14.00- Korinth Kro, statusmøde. Alle er velkomne

8 Kl. 18.00- Opera i Galleri Korinth. Galleri Korinth Venner inviterer til intim operakoncert med Hetna Regitze Bruun og hendes fremragende Home Opera team.

9 Kl. 11.30- Shopping Faaborg præsenterer "Nice Little Pinguins" på Torvet i Faaborg.
Kl. 11.00- Åben have d. 9.-10. juni- Helle Aagaards have på Sydfyn. Romantisk have i Vester Aaby Cottage-inspireret have: Stauder, sø/vandløb, orangeri og lille havehus med sin helt egen stemning.
Kl. 10.00- Faaborg Havn- Havnens Dag

10 Kl. 10.00- Kystvandring. Kyst, natur og kultur fra Falsled til Damsbo Skov. Danmarks Naturfredningsforening Faaborg-Midtfyn og Hjerteforeningen Faaborg-Midtfyn inviterer til kystvandring.
Kl. 10.00- Snorkelture- dyk ned i et hemmeligt landskab. Kom med Øhavsmuseets arkæologer ud og snorkle.

12 Kl. 18.00- Sommerspisning i HUSET. HUSETs sommerspisning med dejlig mad, hyggeligt samvær og underholdning.

13 13. Kl. 18.00- Diabetesforeningens lokalforening i Faaborg-Midtfyn Kommune afholder grill-aften i Tømmergaardens kantine.

16 Kl. 10.00- Klovneløb i Faaborg. Det rigtige Faaborg præsenterer klovneløb i Faaborg til fordel for De Danske Hospitalsklovne.
Kl. 10.00- Guidet travetur rundt om Nørresø. Kom med på en smuk travetur i selskab med skovfoged Lars K. Hansen fra Brahetrolleborg.

20 Kl. 17.00- Snorkelture- dyk ned i et hemmeligt landskab. Kom med Øhavsmuseets arkæologer ud og snorkle.
Kl. 17.00- Aftenvandring på Øhavsstien- etape 3. På 5 aftener i løbet af sommerhalvåret vandres der på hele Øhavsstien i Faaborg-Midtfyn Kommune.

23 Kl. 21.00- Sankt Hans bål ved Havnekontoret. Båltale ved borgmester Hans Stavnsager. Gratis pandekage bagning for børn fra kl. 20.00.
Kl. 21.00- Sank Hans bål ved Hotel Faaborg Fjord. Båltaler Eddie Szweda fra Midtfyns Bryghus.
Kl. 20.30- Sankt Hans bål i Familiehaven i Bøjden, bålet tændes kl. 20.30, Spisning fra kl. 18.
Kl. 20.30- Sankt Hans bål på Sportspladsen i Korinth- Popcorn og hygge kl. 19.

24 Kl. 10.00- Faaborg Extrem. Faaborg Ski og Motionsklub arrangerer Extrem Marathon og Extrem Løb i Svanninge Bakker.

25 Kl. 14.30- Netværksgruppen KOL/lungepatienter samt pårørende afholder bankospil på Tømmergården.

Vil du gerne have dit arrangement nævnt her, kan du selv indtaste det på vores hjemmeside www. detrigtigefaaborg.dk under "Det sker" inden deadline den 15. i måneden før.

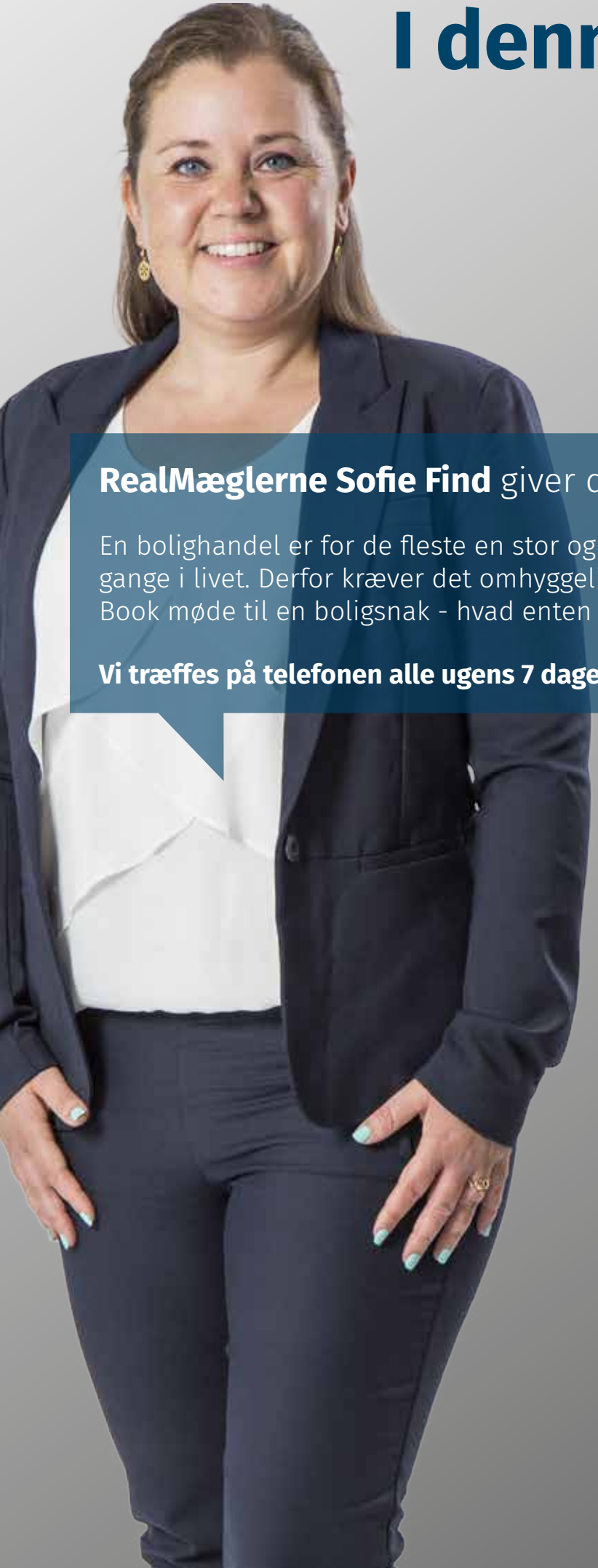

I denne måned har vi fokus på...

NYHEDER
Side 1

NY PRIS
Side 2

Flex & Fritidshuse
Side 3

RealMæglerne Sofie Find giver dig en personlig bolighandel.

En bolighandel er for de fleste en stor og vigtig beslutning, som kun opleves få gange i livet. Derfor kræver det omhyggelig og grundig rådgivning - hver gang. Book møde til en boligsnak - hvad enten du ønsker at købe eller sælge.

Vi træffes på telefonen alle ugens 7 dage kl. 10-20 på Tlf.: 61 71 42 33

RealMæglerne Sofie Find

Kanalvej 11, 5600 Faaborg
5600@mailreal.dk
Tlf.: 61 71 42 33

REAL

Skøn murstens villa

Sagsnr. 52800409

NYHED

Fritz Sybergsvej 2
5600 Faaborg

- Skøn og velholdt murstensvilla
- Garage med værksted på 50 m2
- Dejligt køkken/alrum
- God kælder på 25 m2
- Gåafstand til skole, indkøb mm.

Kontant kr.	**1.095.000**	Ejdtype	**Villa, 1 fam.**
Udbetaling kr.	**55.000**	Grund m²	**728**
Brutto/netto kr.		Bolig/kælder m²	**96/25**
ex. ejerudg.	**4.940/4.119**	Værelser	**3**
Ejerudgift kr.	**1.820**	Energimrk.	**E**

Yderst velholdt 1 plans villa

Sagsnr. 52800408

NYHED

Svendborgvej 308
5600 Faaborg

- Mulighed for helt op til 6 værelser
- Kun 20 min. kørsel til Svendborg
- 10 min. kørsel til Faaborg
- Stor stue med brændeovn
- 2 toilletter

Kontant kr.	**695.000**	Ejdtype	**Villa, 1 fam.**
Udbetaling kr.	**35.000**	Grund m²	**864**
Brutto/netto kr.		Bolig m²	**157**
ex. ejerudg.	**3.161/2.634**	Værelser	**5**
Ejerudgift kr.	**1.629**	Energimrk.	**E**

Stor 1 Plans Villa

Sagsnr. 52800341

NYHED

Palleshave 7
5672 Broby

- 1 plans villa fra 2011
- Stort Køkken/alrum
- 6 værelser
- 2 Badeværelser
- Mulighed for teenager afdeling

Kontant kr.	**1.595.000**	Ejdtype	**Villa, 1 fam.**
Udbetaling kr.	**80.000**	Grund m²	**1.083**
Brutto/netto kr.		Bolig m²	**161**
ex. ejerudg.	**7.179/5.988**	Værelser	**5**
Ejerudgift kr.	**2.118**	Energimrk.	**B**

Unik Beliggendhed

Sagsnr. 52800413

NYHED

Toftegårdsvej 5
5600 Faaborg

- Stort køkken/alrum
- Skøn terrasse med flot udsigt
- Godt bryggers/vaskerum
- Stor carport
- Gåafstand til skole, børnehave m.v.

Kontant kr.	**1.295.000**	Ejdtype	**Villa, 1 fam.**
Udbetaling kr.	**65.000**	Grund m²	**720**
Brutto/netto kr.		Bolig m²	**102**
ex. ejerudg.	**5.821/4.854**	Værelser	**4**
Ejerudgift kr.	**1.584**		

Velholdt 1 plans villa

Sagsnr. 52800411

NYHED

Bækkevej 2
5750 Ringe

- Stor vinkelstue
- Rummeligt køkken med spiseplads
- Godt bryggers/vaskerum
- 2 toiletter
- Parketgulv i hele huset

Kontant kr.	**795.000**	Ejdtype	**Villa, 1 fam.**
Udbetaling kr.	**40.000**	Grund m²	**700**
Brutto/netto kr.		Bolig m²	**134**
ex. ejerudg.	**3.604/3.004**	Værelser	**4**
Ejerudgift kr.	**1.665**		

Udsigt til klintepar-ken og Faaborg fjord

Sagsnr. 52800144

NYHED

Østerbrogade 71B
5600 Faaborg

- Stort køkken/alrum
- Skøn terrasse
- Stor kælder
- Stor have
- Gåafstand til skole, indkøb m.v.

Kontant kr.	**1.995.000**	Ejdtype	**Villa, 1 fam.**
Udbetaling kr.	**100.000**	Grund m²	**1.185**
Brutto/netto kr.		Bolig/kælder m²	**140/80**
ex. ejerudg.	**9.039/7.531**	Værelser	**3**
Ejerudgift kr.	**1.802**	Energimrk.	**D**

RealMæglerne Sofie Find

Kanalvej 11 / 5600 Faaborg / Tlf. 61714233 /

Mulighed for Flex-bolig

Sagsnr. 52800291

NY PRIS

Kirkeballe 12
5600 Faaborg

- Yderst charmerende ejendom
- Flot udsigt til marker
- Omringet af skøn natur
- Dejlig have
- Lyst spisekøkken

Kontant kr.	**645.000**	Ejdtype	**Villa, 1 fam.**
Udbetaling kr.	**35.000**	Grund m²	**475**
Brutto/netto kr.		Bolig m²	**105**
ex. ejerudg.	**2.920/2.435**	Værelser	**4**
Ejerudgift kr.	**1.358**	Energimrk.	**C**

Mulighed for Flex-bolig

Sagsnr. 52800258

NY PRIS

Sinebjergvej 41
5600 Faaborg

- Udsigt over Faaborg Fjord og by
- Flot rød murstens villa
- Køkken/alrum
- Højt beliggende ejendom
- God carport

Kontant kr.	**1.295.000**	Ejdtype	**Villa, 1 fam.**
Udbetaling kr.	**65.000**	Grund m²	**869**
Brutto/netto kr.		Bolig m²	**136**
ex. ejerudg.	**5.830/4.862**	Værelser	**4**
Ejerudgift kr.	**1.670**	Energimrk.	**D**

Charmerende ejendom i et plan

Sagsnr. 52800330

NY PRIS

Assensvej 321
5642 Millinge

- Mulighed for Flex-bolig
- Stor naturgrund
- Stor køkkenhave
- Solceller på garagetaget
- Skøn have

Kontant kr.	**1.375.000**	Ejdtype	**Villa, 1 fam.**
Udbetaling kr.	**70.000**	Grund m²	**11.830**
Brutto/netto kr.		Bolig/kælder m²	**136/5**
ex. ejerudg.	**6.192/5.165**	Værelser	**5**
Ejerudgift kr.	**2.177**	Energimrk.	**D**

Villa med 4 gode værelser

Sagsnr. 52800229

NY PRIS

Saugstedlund 49
5600 Faaborg

- Gåafstand til skole, børnehave m.v.
- Stor kælder
- Carport med plads til 2 biler
- Stor udestue
- Særdeles attraktivt kvarter

Kontant kr.	**1.095.000**	Ejdtype	**Villa, 1 fam.**
Udbetaling kr.	**55.000**	Grund m²	**950**
Brutto/netto kr.		Bolig/kælder m²	**140/73**
ex. ejerudg.	**4.941/4.120**	Værelser	**5**
Ejerudgift kr.	**2.404**	Energimrk.	**F**

Mulighed for Flex-bolig

Sagsnr. 52800037

Odensevej 163
5600 Faaborg

- Svanninge Bjerge i egen baghave
- Mulighed for erhverv
- Skøn udestue
- Stort spisekøkken
- Rummelig vinkelstue

Kontant kr.	**895.000**	Ejdtype	**Villa, 1 fam.**
Udbetaling kr.	**45.000**	Grund m²	**903**
Brutto/netto kr.		Bolig/kælder m²	**188/14**
ex. ejerudg.	**4.050/3.376**	Værelser	**4**
Ejerudgift kr.	**1.512**	Energimrk.	**G**

Mulighed for Flex-bolig

Sagsnr. 52800054

NY PRIS

Stenshøjvej 3
5600 Faaborg

- Gåafstand til badestrand
- Skøn udestue
- Rummeligt værksted
- Stort køkken/alrum
- Meget velholdt

Kontant kr.	**999.999**	Ejdtype	**Villa, 1 fam.**
Udbetaling kr.	**50.000**	Grund m²	**895**
Brutto/netto kr.		Bolig m²	**143**
ex. ejerudg.	**4.573/3.575**	Værelser	**5**
Ejerudgift kr.	**1.591**	Energimrk.	**G**

RealMæglerne Sofie Find

Kanalvej 11 / 5600 Faaborg / Tlf. 61714233 /

Sagsnr. 52800133

Mulighed for Flex-bolig.

- Charmerende byhus i 3 plan
- Gåafstand til Faaborgs gågade
- Stort og åbent køkken
- Stor baggård med udhus
- Direkte adgang til stor P-plads

Nørregade 7
5600 Faaborg

Kontant kr.	**995.000**	Ejdtype	**Villa, 1 fam.**
Udbetaling kr.	**50.000**	Grund m²	**140**
Brutto/netto kr.		Bolig m²	**140**
ex. ejerudg.	**4.492/3.746**	Værelser	**7**
Ejerudgift kr.	**1.227**	Energimrk.	**C**

Sagsnr. 52800332

Mulighed for Flex-status

- Velholdt murermestervilla i 1. række
- Udsigt til det Sydfynske Øhav
- Stor terrasse med fantastisk udsigt
- Stor kælder med udgang til haven
- Udhus helt nede til vandet

Svendborgvej 210
5600 Faaborg

Kontant kr.	**2.795.000**	Ejdtype	**Villa, 1 fam.**
Udbetaling kr.	**140.000**	Grund m²	**1.470**
Brutto/netto kr.		Bolig/kælder m²	**108/67**
ex. ejerudg.	**12.489/10.420**	Værelser	**3**
Ejerudgift kr.	**5.021**	Energimrk.	**E**

Sagsnr. 52800365

Mulighed for Flex-status

- Stor og velholdt villa
- Stort køkken/alrum
- Terrasse på begge sider af huset
- Stor kælder med toilet og bad
- Andel i fællesområde/badestrand

Strandparken 60
5642 Millinge

Kontant kr.	**1.395.000**	Ejdtype	**Villa, 1 fam.**
Udbetaling kr.	**70.000**	Grund m²	**855**
Brutto/netto kr.		Bolig/kælder m²	**167/95**
ex. ejerudg.	**6.276/5.235**	Værelser	**5**
Ejerudgift kr.	**1.946**	Energimrk.	**D**

Sagsnr. 52800173

Ferielejlighed

- Gåafstand til Klintens badestrand
- Aktivitets rum til børn og voksne
- Udendørs pool
- Minigolf
- Gåafstand til Faaborg gågade

Klintealle 1D, 2. 201
5600 Faaborg

Kontant kr.	**495.000**	Ejdtype	**Fritidshus**
Udbetaling kr.	**25.000**	Grund m²	**11.151**
Brutto/netto kr.		Bolig m²	**40**
ex. ejerudg.	**2.269/1.889**	Værelser	**2**
Ejerudgift kr.	**2.224**	Energimrk.	**D**

Sagsnr. 52800266

Mulighed for Flex-bolig

- Charmerende ejendom
- Naturskøn grund
- 2 min. til friskole, indkøb m.v.
- Stort køkken/alrum
- Ugeneret ejendom

Radbyvej 38
5600 Faaborg

Kontant kr.	**1.195.000**	Ejdtype	**Villa, 1 fam.**
Udbetaling kr.	**60.000**	Grund m²	**2.297**
Brutto/netto kr.		Bolig m²	**192**
ex. ejerudg.	**5.384/4.490**	Værelser	**4**
Ejerudgift kr.	**2.681**	Energimrk.	**F**

Sagsnr. 52800277

Idyllisk sommerhus i skønne omgivelser

- Kan bruges som helårs bolig
- Yderst velholdt
- Køkken/alrum
- Svalegang med morgensol
- Skøn havepavillion

Nyløkke 2
5600 Faaborg

Kontant kr.	**795.000**	Ejdtype	**Fritidshus**
Udbetaling kr.	**40.000**	Grund m²	**2.684**
Brutto/netto kr.		Bolig m²	**103**
ex. ejerudg.	**3.668/3.038**	Værelser	**3**
Ejerudgift kr.	**1.980**	Energimrk.	**E**

RealMæglerne Sofie Find

Kanalvej 11 / 5600 Faaborg / Tlf. 61714233 /

DIN SOMMER, DIN FEST, DIN HVERDAG

Vi klarer det hele i DIN SuperBrugsen Faaborg

Byens største udvalg af hjemmelavede salamier

Hjemmelavet

F.eks.
FAABORG SALAMI
Ca. 400 Gram
39,-

Jannicks hjemmelavede Grillmedister el. Frankfuter

1 kilo **69,-**

FAABORG BRYG
Midtfyns Bryghus
44,95,- pr. flaske eks. pant

Ta´3 for 89,-

KÆMPE UDVALG AF SPECIALØL

ALT FRISKO IS
LØS STYK

-40%

VORES KÆMPE VINAFDELING TILBYDER

VERDI
SPUMANTE
Flere varianter
25,-

L'OPERA
Vino Rosso
Fra Duca Barbanera
Pr. flaske 125,-
99,-

Ta´2 for

Jean Murbach
Pinot Gris el. Riesling
Pr. flaske 79,-
99,-
Ta´2 for

BIG ZIN
ROSE
BAG IN A BOX
3 Liter

VORES MEST SOLGTE BIB
129,-

Åbent alle dage 8-20

SuperBrugsen Faaborg • Mellemgade 22 • Tlf 62 61 04 44
Følg os på vores Facebookside Superbrugsen Faaborg

Super Brugsen

Der tages forbehold for trykfej, manglende leverancer, afgiftsændringer samt udsolgte varer.